

## Relatório IC Inteligência Competitiva

### Relatório da 09ª reunião mensal de 2025 – INDA/SINDISIDER

#### Introdução

As vendas de aços planos em agosto contabilizaram queda de 2,4% quando comparada a julho, atingindo o montante de 337,4 mil toneladas contra 345,5 mil. Sobre o mesmo mês do ano passado, quando foram vendidas 350,1 mil toneladas, registrou queda de 3,6%.

As compras do mês de agosto registraram queda de 12,3% perante a julho, com volume total de 327,6 mil toneladas contra 373,7 mil. Frente a agosto do ano passado (368,0 mil ton.), apresentou queda de 11,0%.

Em número absoluto, o estoque de agosto obteve queda 0,9% em relação ao mês anterior, atingindo o montante de 1.086,2 mil toneladas contra 1.096,0 mil. O giro de estoque fechou em 3,2 meses.

As importações encerraram o mês de agosto com queda de 5,7% em relação ao mês anterior, com volume total de 241,4 mil toneladas contra 256,0 mil. Comparando-se ao mesmo mês do ano anterior (287,9 mil ton.), as importações registraram queda de 16,2%.

| Chapa Grossa  | Viés de ↑ | Laminados a Quente  | Viés de ↓ |
|---|-----------|---|-----------|
| <ul style="list-style-type: none"> <li>As <b>vendas</b> de agosto (25,2 mil ton.) apresentaram <b>alta de 76,5%</b> em relação a julho (14,5 mil ton.).</li> <li>As <b>compras</b> de agosto (30,9 mil ton.) apresentaram <b>alta de 100,4%</b> em relação ao mês anterior (15,4 mil ton.).</li> <li>As <b>importações</b> de agosto (7,1 mil ton.) apresentaram <b>queda de 9,1%</b> em relação ao mês anterior (7,8 mil ton.).</li> <li>Os <b>estoques avançaram 3,2%</b> em relação a julho totalizando 174,5 mil ton.</li> </ul>  |           | <ul style="list-style-type: none"> <li>As <b>vendas</b> de agosto (197,8 mil ton.) apresentaram <b>queda de 0,4%</b> em relação a julho (198,6 mil ton.).</li> <li>As <b>compras</b> de agosto (195,5 mil ton.) apresentaram <b>queda de 1,1%</b> em relação ao mês anterior (197,7 mil ton.).</li> <li>As <b>importações</b> de agosto (92,9 mil ton.) apresentaram <b>queda de 2,7%</b> em relação ao mês anterior (90,5 mil ton.).</li> <li>Os <b>estoques recuaram 0,3%</b> em relação a julho totalizando 679,9 mil ton.</li> </ul>  |           |
| Laminados a Frio  | Viés de ↓ | Zincados  | Viés de ↓ |
| <ul style="list-style-type: none"> <li>As <b>vendas</b> de agosto (39,2 mil ton.) apresentaram <b>queda de 19,9%</b> em relação a julho (49,0 mil ton.).</li> <li>As <b>compras</b> de agosto (33,2 mil ton.) apresentaram <b>queda de 32,9%</b> em relação ao mês anterior (49,5 mil ton.).</li> <li>As <b>importações</b> de agosto (49,2 mil ton.) apresentaram <b>alta de 16,2%</b> em relação ao mês anterior (42,3 mil ton.).</li> <li>Os <b>estoques recuaram 9,7%</b> em relação a julho totalizando 56,6 mil ton.</li> </ul> |           | <ul style="list-style-type: none"> <li>As <b>vendas</b> de agosto (74,8 mil ton.) apresentaram <b>queda de 10,4%</b> em relação a julho (83,5 mil ton.).</li> <li>As <b>compras</b> de agosto (68,0 mil ton.) apresentaram <b>queda de 38,6%</b> em relação ao mês anterior (110,7 mil ton.).</li> <li>As <b>importações</b> de agosto (92,1 mil ton.) apresentaram <b>queda de 20,1%</b> em relação ao mês anterior (115,4 mil ton.).</li> <li>Os <b>estoques recuaram 3,8%</b> em relação a julho totalizando 175,5 mil ton.</li> </ul> |           |

## Relatório IC Inteligência Competitiva

### Relatório da 09ª reunião mensal de 2025 – INDA/SINDISIDER

#### Compras

As compras do mês de agosto registraram queda de 12,3% perante a julho, com volume total de 327,6 mil toneladas contra 373,7 mil. Frente a agosto do ano passado (368,0 mil ton.), apresentou queda de 11,0%.

| Compras - Mensal               | ago/25       | jul/25       | M/M(%)        | ago/24       | A/A(%)        |
|--------------------------------|--------------|--------------|---------------|--------------|---------------|
| <b>Total</b>                   | <b>327,6</b> | <b>373,3</b> | <b>-12,3%</b> | <b>368,0</b> | <b>-11,0%</b> |
| Chapa Grossa                   | 30,9         | 15,4         | 100,4%        | 17,5         | 76,6%         |
| Laminados a Quente             | 195,5        | 197,7        | -1,1%         | 227,9        | -14,2%        |
| Laminados a Frio /F. Metálicas | 33,2         | 49,5         | -32,9%        | 53,1         | -37,5%        |
| Zincados                       | 68,0         | 110,7        | -38,6%        | 69,4         | -2,0%         |

Observando os últimos 12 meses de compras, houve uma queda de 0,7%.

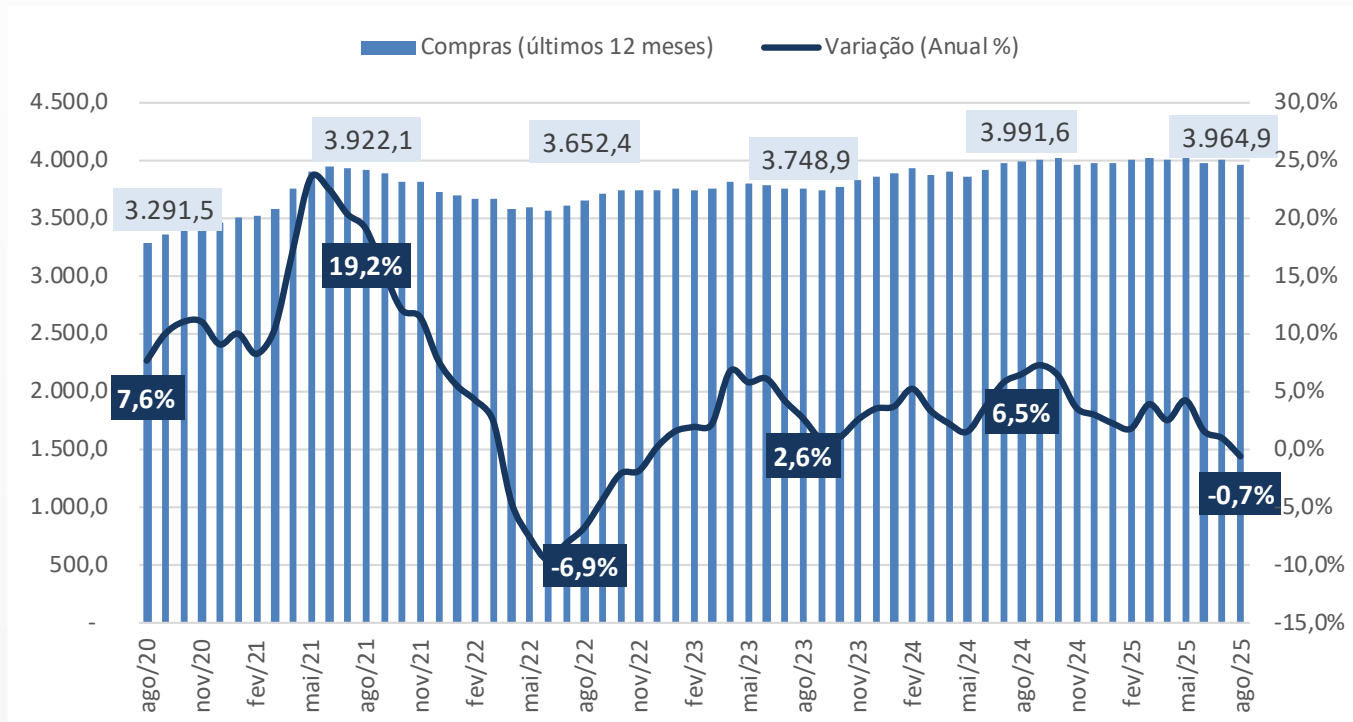

## Relatório IC Inteligência Competitiva

### Relatório da 09ª reunião mensal de 2025 – INDA/SINDISIDER

#### Vendas

As vendas de aços planos em agosto contabilizaram queda de 2,4% quando comparada a julho, atingindo o montante de 337,4 mil toneladas contra 345,5 mil. Sobre o mesmo mês do ano passado, quando foram vendidas 350,1 mil toneladas, registrou queda de 3,6%.

| Vendas - Mensal               | ago/25       | jul/25       | M/M(%)       | ago/24       | A/A(%)       |
|-------------------------------|--------------|--------------|--------------|--------------|--------------|
| <b>Total</b>                  | <b>337,4</b> | <b>345,5</b> | <b>-2,4%</b> | <b>350,1</b> | <b>-3,6%</b> |
| Chapa Grossa                  | 25,5         | 14,5         | 76,5%        | 17,5         | 46,2%        |
| Laminados a Quente            | 197,8        | 198,6        | -0,4%        | 208,1        | -5,0%        |
| Laminados a Frio/F. Metálicas | 39,2         | 49,0         | -19,9%       | 49,6         | -20,9%       |
| Zincados                      | 74,8         | 83,5         | -10,4%       | 75,0         | -0,2%        |

Observando os últimos 12 meses de vendas, houve uma queda de 0,9%.

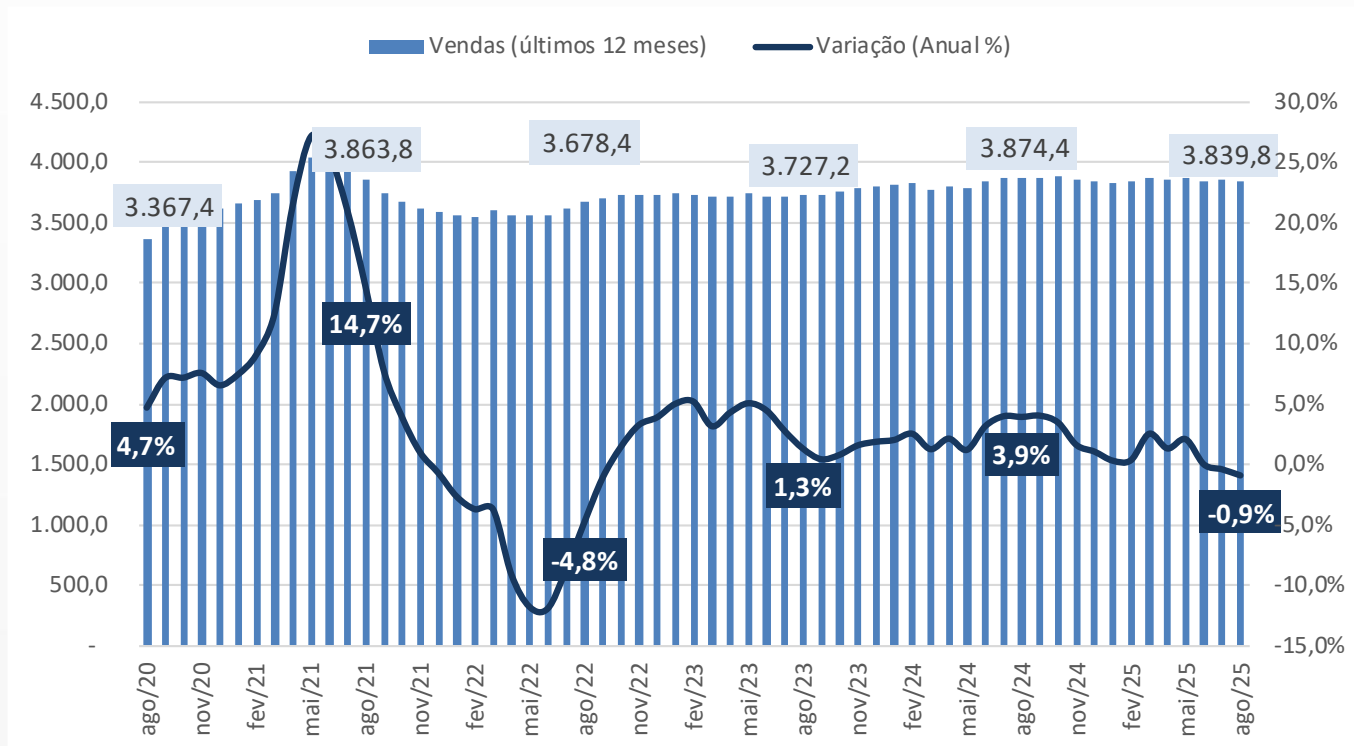

## Relatório IC Inteligência Competitiva

### Relatório da 09ª reunião mensal de 2025 – INDA/SINDISIDER

Durante o ano, as vendas acumularam 2.618,8 mil toneladas, resultando em uma queda de 0,1%, comparada com o ano anterior de 2.619,2 mil toneladas. Destaque para os laminados a quente, que venderam 1.547,9 mil toneladas, resultando em uma alta de 0,1%.

| Vendas - Ano                  | jan-ago/25     | jan-ago/24     | A/A(%)       |
|-------------------------------|----------------|----------------|--------------|
| <b>Total</b>                  | <b>2.616,8</b> | <b>2.619,2</b> | <b>-0,1%</b> |
| Chapa Grossa                  | 174,6          | 163,7          | 6,7%         |
| Laminados a Quente            | 1.547,9        | 1.547,0        | 0,1%         |
| Laminados a Frio/F. Metálicas | 315,9          | 365,2          | -13,5%       |
| Zincados                      | 578,3          | 543,3          | 6,5%         |

As vendas acumuladas em agosto de 2025 resultaram em uma queda 0,1%, ficando abaixo do ritmo de 2024 de 2,9%. A previsão publicada pelo INDA para ao no de 2025 é de uma alta de 1,5% nas vendas.

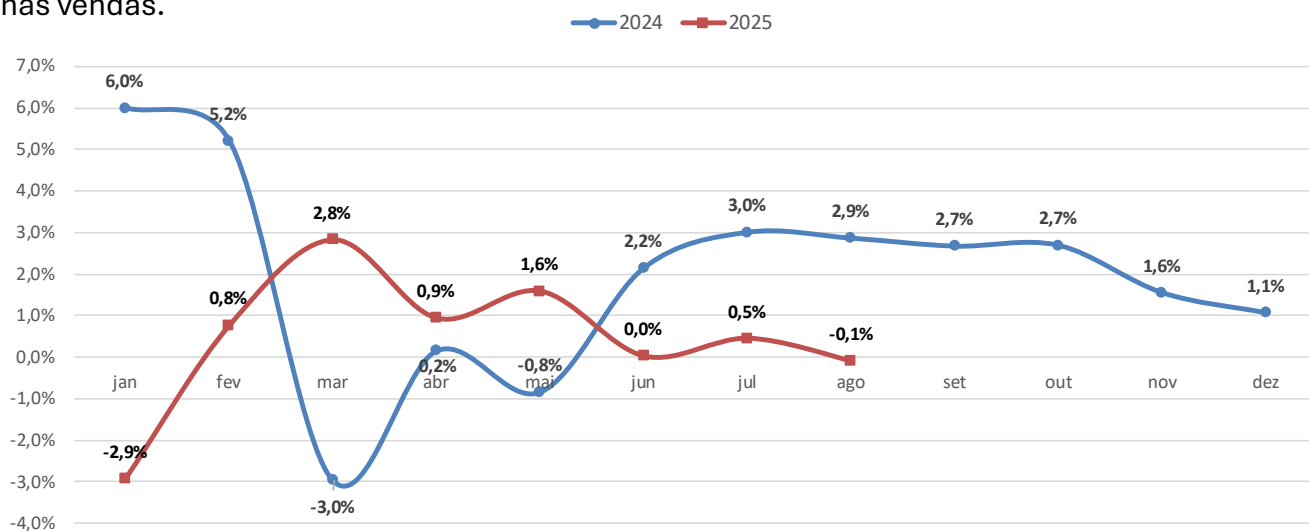

## Relatório IC Inteligência Competitiva

### Relatório da 09ª reunião mensal de 2025 – INDA/SINDISIDER

As vendas diárias de agosto, com 21 dias úteis, ficaram em 16,1 mil toneladas.

#### AGOSTO

##### Vendas Diárias

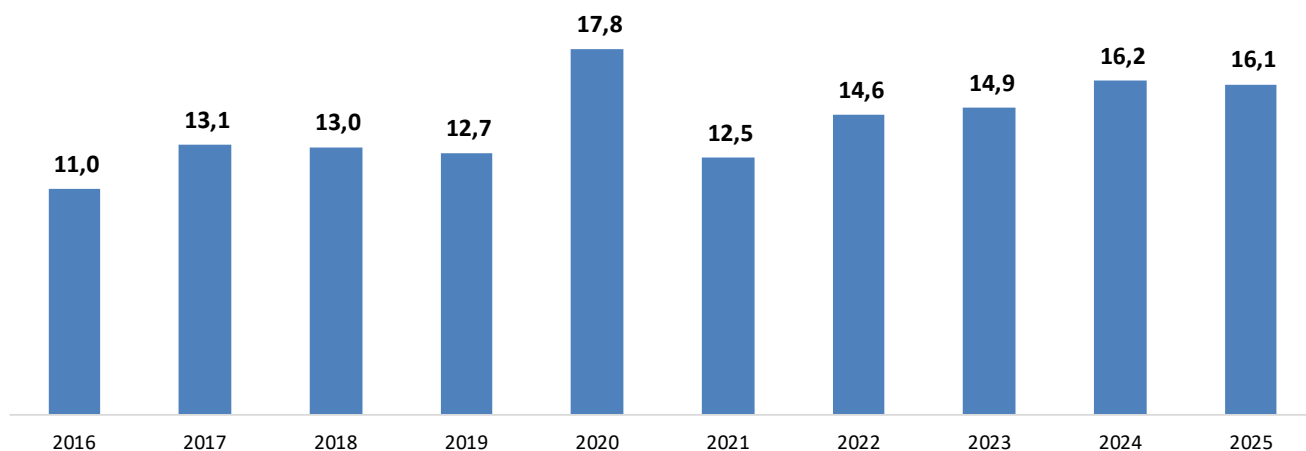

A previsão da rede associada para o mês de setembro, é uma alta de 5,0% nas compras e vendas.

| Dias Úteis | Mês             | Compras      | M/M%        | Vendas       | M/M%        | Estoque       | M/M%         | Meses em Estoque |
|------------|-----------------|--------------|-------------|--------------|-------------|---------------|--------------|------------------|
| 21         | set/24          | 341,5        | -7,2%       | 327,1        | -6,6%       | 975,6         | 1,5%         | 3,0              |
| 23         | out/24          | 356,5        | 4,4%        | 349,7        | 6,9%        | 982,3         | 0,7%         | 2,8              |
| 19         | nov/24          | 295,6        | -17,1%      | 296,8        | -15,1%      | 981,1         | -0,1%        | 3,3              |
| 18         | dez/24          | 282,2        | -4,5%       | 249,4        | -16,0%      | 1013,9        | 3,3%         | 4,1              |
| 20         | jan/25          | 341,9        | 21,1%       | 320,3        | 28,4%       | 1035,6        | 2,1%         | 3,2              |
| 18         | fev/25          | 346,0        | 1,2%        | 321,8        | 0,5%        | 1059,7        | 2,3%         | 3,3              |
| 20         | mar/25          | 330,6        | -4,5%       | 331,7        | 3,1%        | 1058,6        | -0,1%        | 3,2              |
| 20         | abr/25          | 320,1        | -3,2%       | 317,3        | -4,3%       | 1061,3        | 0,3%         | 3,3              |
| 20         | mai/25          | 339,5        | 6,1%        | 328,9        | 3,7%        | 1071,9        | 1,0%         | 3,3              |
| 19         | jun/25          | 310,1        | -8,7%       | 313,8        | -4,6%       | 1068,2        | -0,3%        | 3,4              |
| 23         | jul/25          | 373,3        | 20,4%       | 345,5        | 10,1%       | 1096,0        | 2,6%         | 3,2              |
| 21         | ago/25          | 327,6        | -12,3%      | 337,4        | -2,4%       | 1086,2        | -0,9%        | 3,2              |
| <b>22</b>  | <b>set/25 *</b> | <b>344,0</b> | <b>5,0%</b> | <b>354,3</b> | <b>5,0%</b> | <b>1075,9</b> | <b>-0,9%</b> | <b>3,0</b>       |

\*Previsão

## Relatório IC Inteligência Competitiva

### Relatório da 09ª reunião mensal de 2025 – INDA/SINDISIDER

#### Importação

As importações encerraram o mês de agosto com queda de 5,7% em relação ao mês anterior, com volume total de 241,4 mil toneladas contra 256,0 mil. Comparando-se ao mesmo mês do ano anterior (287,9 mil ton.), as importações registraram queda de 16,2%.

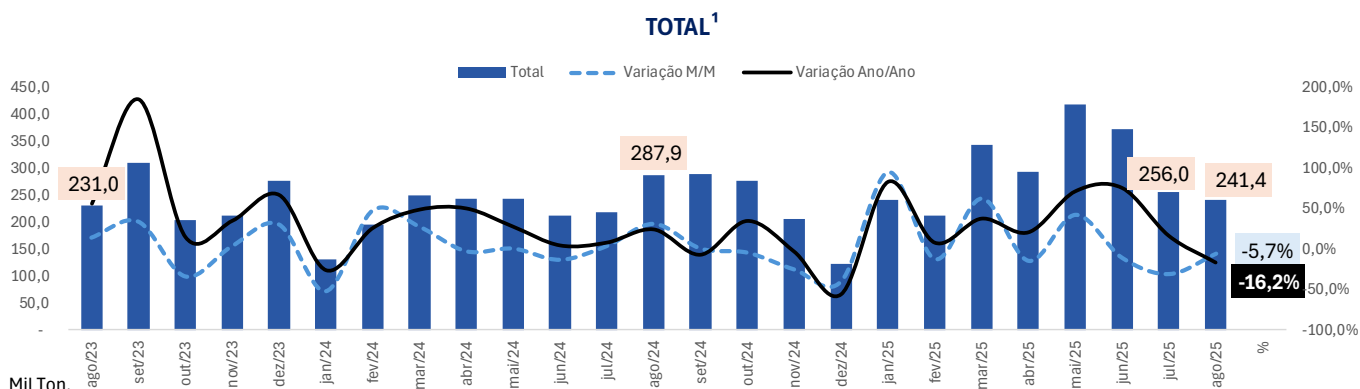

Mil Ton.

<sup>1</sup>total: CG, LQ, LF e Zin

| AÇOS PLANOS |         |        |
|-------------|---------|--------|
| AGOSTO      |         |        |
| 2025        | 2024    | Var.%  |
| 241.376     | 287.911 | -16,2% |

| AÇOS PLANOS      |           |       |
|------------------|-----------|-------|
| JANEIRO A AGOSTO |           |       |
| 2025             | 2024      | Var.% |
| 2.376.204        | 1.789.105 | 32,8% |

A seguir apresentamos o detalhamento de importação por linha de produtos:

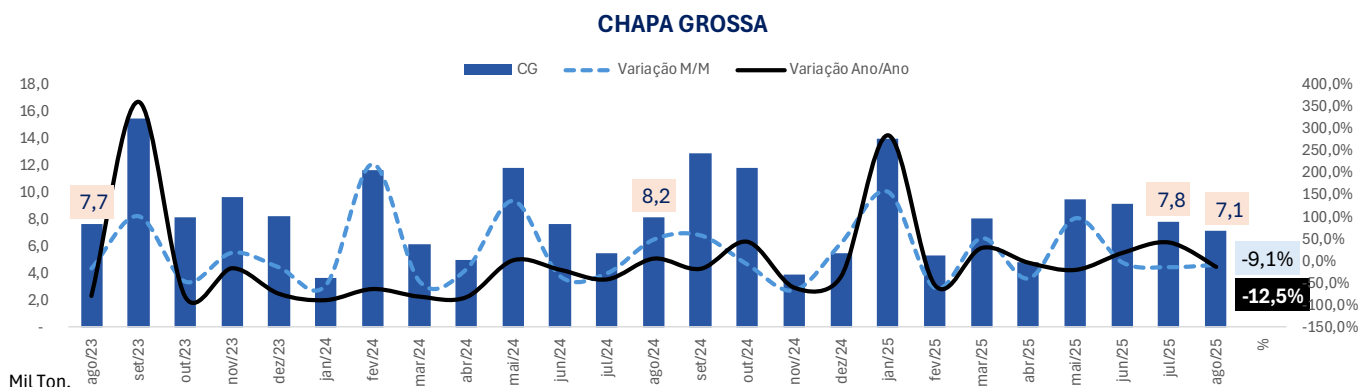

Mil Ton.

| CHAPA GROSSA |       |        |
|--------------|-------|--------|
| AGOSTO       |       |        |
| 2025         | 2024  | Var.%  |
| 7.129        | 8.151 | -12,5% |

| CHAPA GROSSA     |        |       |
|------------------|--------|-------|
| JANEIRO A AGOSTO |        |       |
| 2025             | 2024   | Var.% |
| 65.879           | 59.569 | 10,6% |

# Relatório IC Inteligência Competitiva

## LAMINADOS A QUENTE

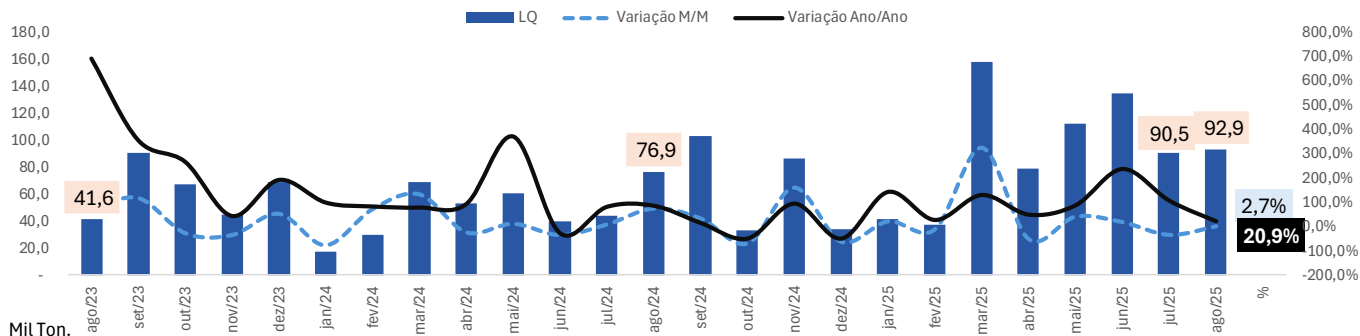

| LAMINADOS A QUENTE |        |       |
|--------------------|--------|-------|
| AGOSTO             |        |       |
| 2025               | 2024   | Var.% |
| 92.917             | 76.883 | 20,9% |

| LAMINADOS A QUENTE |         |       |
|--------------------|---------|-------|
| JANEIRO A AGOSTO   |         |       |
| 2025               | 2024    | Var.% |
| 747.455            | 399.958 | 86,9% |

## LAMINADOS A FRIO

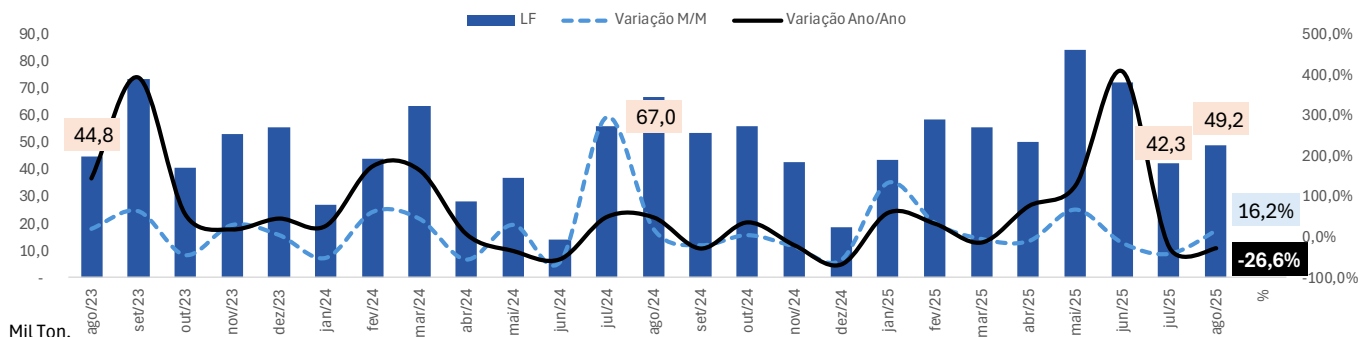

| LAMINADOS A FRIO |        |        |
|------------------|--------|--------|
| AGOSTO           |        |        |
| 2025             | 2024   | Var.%  |
| 49.185           | 66.989 | -26,6% |

| LAMINADOS A FRIO |         |       |
|------------------|---------|-------|
| JANEIRO A AGOSTO |         |       |
| 2025             | 2024    | Var.% |
| 456.797          | 337.347 | 35,4% |

## ZINCADOS<sup>1</sup>

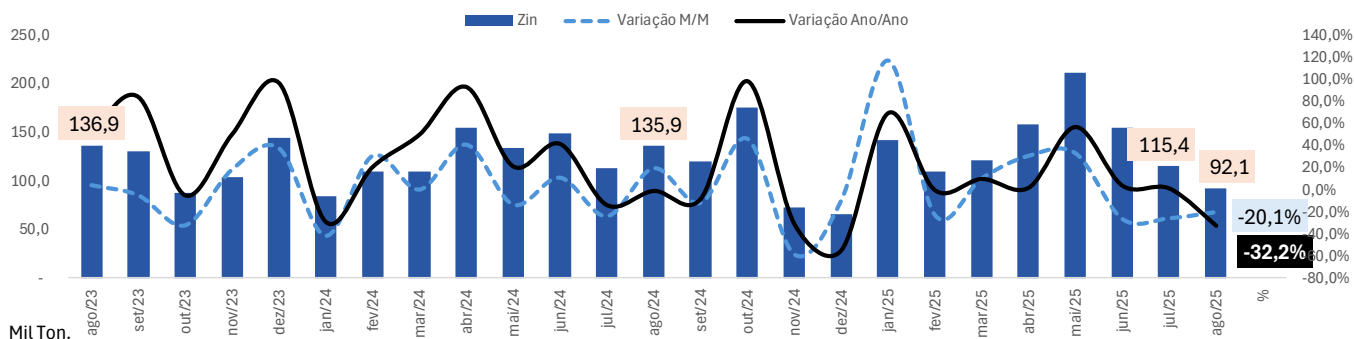

| ZINCADOS |         |        |
|----------|---------|--------|
| AGOSTO   |         |        |
| 2025     | 2024    | Var.%  |
| 92.144   | 135.888 | -32,2% |

| ZINCADOS         |         |       |
|------------------|---------|-------|
| JANEIRO A AGOSTO |         |       |
| 2025             | 2024    | Var.% |
| 1.106.073        | 992.231 | 11,5% |

<sup>1</sup>Zincados: CZQ, CPP, GAV e ELETR-GALV.

## Relatório IC Inteligência Competitiva

### Relatório da 09ª reunião mensal de 2025 – INDA/SINDISIDER

De acordo com os dados do Comex Stat, no mês de agosto de 2025, o aço chinês foi a principal origem das importações nacionais de aços planos, representando 46,3% das importações do país. Com destaque para a linha de Zincados, onde a China representou 85,3% da origem das importações do produto.

| TOTAL DE IMPORTAÇÃO DE AÇOS PLANOS <sup>1</sup> |                |                  |               |
|---|----------------|------------------|---------------|
| Agosto - 25                                     |                |                  |               |
| Pos.  | Origem         | Ton.             | Part.%        |
| 1   | China          | 125.884,4        | 46,3%         |
| 2   | Coreia do Sul  | 83.227,9         | 30,6%         |
| 3   | Japão          | 30.884,0         | 11,4%         |
| 4   | Rússia         | 20.716,0         | 7,6%          |
| 5   | Estados Unidos | 3.421,9          | 1,3%          |
| 6   | Suécia         | 2.185,1          | 0,8%          |
| 7   | Egito          | 1.444,7          | 0,5%          |
| 8   | Hong Kong      | 962,6            | 0,4%          |
| 9   | Áustria        | 789,9            | 0,3%          |
| 10  | Alemanha       | 496,4            | 0,2%          |
| 11  | Singapura      | 461,5            | 0,2%          |
| 12  | Itália         | 353,7            | 0,1%          |
| 13  | Portugal       | 343,8            | 0,1%          |
| 14  | Peru           | 341,8            | 0,1%          |
| 15  | Finlândia      | 177,9            | 0,1%          |
|   | Outros         | 374,7            | 0,1%          |
| <b>Total</b>                                    |                | <b>272.066,2</b> | <b>100,0%</b> |

| IMPORTAÇÃO DE PLACAS |                |                 |               |
|----------------------|----------------|-----------------|---------------|
| Agosto - 25          |                |                 |               |
| Pos.                 | Origem         | Ton.            | Part.%        |
| 1                    | Japão          | 30.467,2        | 99,3%         |
| 2                    | China          | 113,9           | 0,4%          |
| 3                    | Reino Unido    | 72,7            | 0,2%          |
| 4                    | Coreia do Sul  | 18,1            | 0,1%          |
| 5                    | Alemanha       | 15,9            | 0,1%          |
| 6                    | Estados Unidos | 2,8             | 0,0%          |
| 7                    | Suécia         | 0,1             | 0,0%          |
| 8                    | -              | -               | -             |
| 9                    | -              | -               | -             |
| 10                   | -              | -               | -             |
|                      | Outros         | -               | -             |
| <b>Total</b>         |                | <b>30.690,7</b> | <b>100,0%</b> |

| IMPORTAÇÃO DE CHAPA GROSSA |                         |                |               |
|----------------------------|-------------------------|----------------|---------------|
| Agosto - 25                |                         |                |               |
| Pos.                       | Origem                  | Ton.           | Part.%        |
| 1                          | Estados Unidos          | 3.306,1        | 46,4%         |
| 2                          | Suécia                  | 2.047,4        | 28,7%         |
| 3                          | China                   | 913,3          | 12,8%         |
| 4                          | Alemanha                | 201,8          | 2,8%          |
| 5                          | Finlândia               | 177,9          | 2,5%          |
| 6                          | Itália                  | 111,9          | 1,6%          |
| 7                          | Hong Kong               | 104,3          | 1,5%          |
| 8                          | Países Baixos (Holanda) | 102,4          | 1,4%          |
| 9                          | Japão                   | 97,0           | 1,4%          |
| 10                         | Coreia do Sul           | 24,4           | 0,3%          |
|                            | Outros                  | 42,6           | 0,6%          |
| <b>Total</b>               |                         | <b>7.129,1</b> | <b>100,0%</b> |

## Relatório IC Inteligência Competitiva

### IMPORTAÇÃO DE LAMINADOS A QUENTE

Agosto - 25

| Pos.         | Origem         | Ton.            | Part.%        |
|--------------|----------------|-----------------|---------------|
| 1            | Coreia do Sul  | 49.801,2        | 53,6%         |
| 2            | China          | 30.549,9        | 32,9%         |
| 3            | Rússia         | 10.970,7        | 11,8%         |
| 4            | Egito          | 1.444,7         | 1,6%          |
| 5            | Estados Unidos | 112,3           | 0,1%          |
| 6            | Portugal       | 23,5            | 0,0%          |
| 7            | Espanha        | 11,9            | 0,0%          |
| 8            | Chile          | 1,2             | 0,0%          |
| 9            | Polônia        | 0,7             | 0,0%          |
| 10           | Reino Unido    | 0,4             | 0,0%          |
|              | Outros         | 0,5             | 0,0%          |
| <b>Total</b> |                | <b>92.916,9</b> | <b>100,0%</b> |

### IMPORTAÇÃO DE LAMINADOS A FRIO

Agosto - 25

| Pos.         | Origem         | Ton.            | Part.%        |
|--------------|----------------|-----------------|---------------|
| 1            | Coreia do Sul  | 22.564,0        | 45,9%         |
| 2            | China          | 15.699,1        | 31,9%         |
| 3            | Rússia         | 9.745,3         | 19,8%         |
| 4            | Áustria        | 788,2           | 1,6%          |
| 5            | Portugal       | 149,0           | 0,3%          |
| 6            | Suécia         | 137,6           | 0,3%          |
| 7            | Japão          | 73,0            | 0,1%          |
| 8            | Alemanha       | 28,7            | 0,1%          |
| 9            | Estados Unidos | 0,6             | 0,0%          |
| 10           | -              | -               | -             |
|              | Outros         | -               | -             |
| <b>Total</b> |                | <b>49.185,5</b> | <b>100,0%</b> |

### IMPORTAÇÃO DE CHAPAS ZINCADAS A QUENTE

Agosto - 25

| Pos.         | Origem        | Ton.            | Part.%        |
|--------------|---------------|-----------------|---------------|
| 1            | China         | 26.175,6        | 71,2%         |
| 2            | Coreia do Sul | 9.454,3         | 25,7%         |
| 3            | Hong Kong     | 502,6           | 1,4%          |
| 4            | Alemanha      | 249,7           | 0,7%          |
| 5            | Itália        | 241,8           | 0,7%          |
| 6            | Portugal      | 155,0           | 0,4%          |
| 7            | México        | 0,2             | 0,0%          |
| 8            | -             | -               | -             |
| 9            | -             | -               | -             |
| 10           | -             | -               | -             |
|              | Outros        | -               | -             |
| <b>Total</b> |               | <b>36.779,3</b> | <b>100,0%</b> |

### IMPORTAÇÃO TOTAL DE ZINCADOS<sup>1</sup>

Agosto - 25

| Pos.         | Origem        | Ton.            | Part.%        |
|--------------|---------------|-----------------|---------------|
| 1            | China         | 78.608,3        | 85,3%         |
| 2            | Coreia do Sul | 10.820,2        | 11,7%         |
| 3            | Hong Kong     | 858,3           | 0,9%          |
| 4            | Singapura     | 461,5           | 0,5%          |
| 5            | Peru          | 341,8           | 0,4%          |
| 6            | Alemanha      | 249,7           | 0,3%          |
| 7            | Japão         | 246,8           | 0,3%          |
| 8            | Itália        | 241,8           | 0,3%          |
| 9            | Portugal      | 155,0           | 0,2%          |
| 10           | Espanha       | 143,8           | 0,2%          |
|              | Outros        | 16,9            | 0,0%          |
| <b>Total</b> |               | <b>92.144,1</b> | <b>100,0%</b> |

## Relatório IC Inteligência Competitiva

### Relatório da 09ª reunião mensal de 2025 – INDA/SINDISIDER

Também de acordo com os dados do Comex Stat, no mês de agosto de 2025, a principal porta de entrada da importação foi o Porto de São Francisco do Sul, com 39,4% da importação de aços planos.

| TOTAL DE IMPORTAÇÃO DE AÇOS PLANOS <sup>1</sup> |                                      |                  |               |
|---|--------------------------------------|------------------|---------------|
| Agosto - 25                                     |                                      |                  |               |
| Pos.  | Destino                              | Ton.             | Part.%        |
| 1   | PORTO DE SAO FRANCISCO DO SUL - (SC) | 107.283,2        | 39,4%         |
| 2   | PORTO DE MANAUS - (AM)               | 51.167,4         | 18,8%         |
| 3   | PORTO DE ITAGUAI - (RJ)              | 40.352,4         | 14,8%         |
| 4   | PORTO DE SANTOS - (SP)               | 35.193,7         | 12,9%         |
| 5   | ITAJAI - (SC)                        | 12.186,4         | 4,5%          |
| 6   | PORTO DE SUAPE - (PE)                | 8.334,1          | 3,1%          |
| 7   | ALF - FORTALEZA - (CE)               | 6.997,2          | 2,6%          |
| 8   | ALF - RECIFE - (PE)                  | 6.915,8          | 2,5%          |
| 9   | PORTO DO RIO DE JANEIRO - (RJ)       | 2.484,0          | 0,9%          |
| 10  | IRF - PORTO DE PECÉM - (CE)          | 976,7            | 0,4%          |
| 11  | SALVADOR - (BA)                      | 61,8             | 0,0%          |
| 12  | PORTO DE VITORIA - (ES)              | 59,3             | 0,0%          |
| 13  | PORTO DE PARANAGUA - (PR)            | 51,2             | 0,0%          |
| 14  | AEROPORTO DE SP/GUARULHOS - (SP)     | 1,7              | 0,0%          |
| 15  | ALF - URUGUAIANA - (RS)              | 1,2              | 0,0%          |
|   | Outros                               | 0,3              | 0,0%          |
| <b>Total</b>                                    |                                      | <b>272.066,2</b> | <b>100,0%</b> |

| IMPORTAÇÃO DE PLACAS |                                      |                 |               |
|----------------------|--------------------------------------|-----------------|---------------|
| Agosto - 25          |                                      |                 |               |
| Pos.                 | Destino                              | Ton.            | Part.%        |
| 1                    | PORTO DE SANTOS - (SP)               | 30.589,6        | 99,7%         |
| 2                    | PORTO DO RIO DE JANEIRO - (RJ)       | 54,6            | 0,2%          |
| 3                    | PORTO DE SAO FRANCISCO DO SUL - (SC) | 43,3            | 0,1%          |
| 4                    | PORTO DE PARANAGUA - (PR)            | 2,8             | 0,0%          |
| 5                    | AEROPORTO DE VIRACOPOS - (SP)        | 0,2             | 0,0%          |
| 6                    | AEROPORTO DE SP/GUARULHOS - (SP)     | 0,1             | 0,0%          |
| 7                    | AEROPORTO DO RIO DE JANEIRO - (RJ)   | 0,0             | 0,0%          |
| 8                    | -                                    | -               | -             |
| 9                    | -                                    | -               | -             |
| 10                   | -                                    | -               | -             |
|                      | Outros                               | -               | -             |
| <b>Total</b>         |                                      | <b>30.690,7</b> | <b>100,0%</b> |

| IMPORTAÇÃO DE CHAPA GROSSA |                                      |                |               |
|----------------------------|--------------------------------------|----------------|---------------|
| Agosto - 25                |                                      |                |               |
| Pos.                       | Destino                              | Ton.           | Part.%        |
| 1                          | ITAJAI - (SC)                        | 3.423,3        | 48,0%         |
| 2                          | PORTO DO RIO DE JANEIRO - (RJ)       | 1.519,9        | 21,3%         |
| 3                          | PORTO DE SANTOS - (SP)               | 1.152,0        | 16,2%         |
| 4                          | PORTO DE SAO FRANCISCO DO SUL - (SC) | 937,0          | 13,1%         |
| 5                          | PORTO DE VITORIA - (ES)              | 58,4           | 0,8%          |
| 6                          | PORTO DE PARANAGUA - (PR)            | 21,0           | 0,3%          |
| 7                          | PORTO DE MANAUS - (AM)               | 16,4           | 0,2%          |
| 8                          | AEROPORTO DE SP/GUARULHOS - (SP)     | 0,9            | 0,0%          |
| 9                          | AEROPORTO DE VIRACOPOS - (SP)        | 0,0            | 0,0%          |
| 10                         | AEROPORTO DO RIO DE JANEIRO - (RJ)   | 0,0            | 0,0%          |
|                            | Outros                               | -              | 0,0%          |
| <b>Total</b>               |                                      | <b>7.129,1</b> | <b>100,0%</b> |

## Relatório IC Inteligência Competitiva

### Relatório da 09ª reunião mensal de 2025 – INDA/SINDISIDER

#### IMPORTAÇÃO DE LAMINADOS A QUENTE

Agosto - 25

| Pos.         | Destino                              | Ton.            | Part.%        |
|--------------|--------------------------------------|-----------------|---------------|
| 1            | PORTO DE ITAGUAI - (RJ)              | 40.352,4        | 43,4%         |
| 2            | PORTO DE MANAUS - (AM)               | 22.020,4        | 23,7%         |
| 3            | PORTO DE SAO FRANCISCO DO SUL - (SC) | 20.500,6        | 22,1%         |
| 4            | ALF - FORTALEZA - (CE)               | 6.531,8         | 7,0%          |
| 5            | ITAJAI - (SC)                        | 3.021,0         | 3,3%          |
| 6            | PORTO DE SANTOS - (SP)               | 488,0           | 0,5%          |
| 7            | ALF - URUGUAIANA - (RS)              | 1,2             | 0,0%          |
| 8            | PORTO DE VITORIA - (ES)              | 0,9             | 0,0%          |
| 9            | PORTO DO RIO DE JANEIRO - (RJ)       | 0,4             | 0,0%          |
| 10           | PORTO DE PARANAGUA - (PR)            | 0,1             | 0,0%          |
|              | Outros                               | 0,0             | 0,0%          |
| <b>Total</b> |                                      | <b>92.916,9</b> | <b>100,0%</b> |

#### IMPORTAÇÃO DE LAMINADOS A FRIO

Agosto - 25

| Pos.         | Destino                              | Ton.            | Part.%        |
|--------------|--------------------------------------|-----------------|---------------|
| 1            | PORTO DE MANAUS - (AM)               | 25.397,0        | 51,6%         |
| 2            | PORTO DE SAO FRANCISCO DO SUL - (SC) | 21.598,1        | 43,9%         |
| 3            | PORTO DE SANTOS - (SP)               | 1.514,0         | 3,1%          |
| 4            | ITAJAI - (SC)                        | 521,8           | 1,1%          |
| 5            | IRF - PORTO DE PECÉM - (CE)          | 94,2            | 0,2%          |
| 6            | PORTO DO RIO DE JANEIRO - (RJ)       | 59,7            | 0,1%          |
| 7            | AEROPORTO DE SP/GUARULHOS - (SP)     | 0,6             | 0,0%          |
| 8            | AEROPORTO DE VIRACOPOS - (SP)        | 0,0             | 0,0%          |
| 9            | -                                    | -               | -             |
| 10           | -                                    | -               | -             |
|              | Outros                               | -               | -             |
| <b>Total</b> |                                      | <b>49.185,5</b> | <b>100,0%</b> |

#### IMPORTAÇÃO DE CHAPAS ZINCADAS A QUENTE

Agosto - 25

| Pos.         | Destino                              | Ton.            | Part.%        |
|--------------|--------------------------------------|-----------------|---------------|
| 1            | PORTO DE SAO FRANCISCO DO SUL - (SC) | 21.306,3        | 57,9%         |
| 2            | PORTO DE SUAPE - (PE)                | 8.115,5         | 22,1%         |
| 3            | ALF - RECIFE - (PE)                  | 3.404,4         | 9,3%          |
| 4            | PORTO DE MANAUS - (AM)               | 1.744,0         | 4,7%          |
| 5            | PORTO DE SANTOS - (SP)               | 1.214,1         | 3,3%          |
| 6            | ITAJAI - (SC)                        | 719,3           | 2,0%          |
| 7            | PORTO DO RIO DE JANEIRO - (RJ)       | 180,3           | 0,5%          |
| 8            | SALVADOR - (BA)                      | 61,8            | 0,2%          |
| 9            | IRF - PORTO DE PECÉM - (CE)          | 22,8            | 0,1%          |
| 10           | ALF - FORTALEZA - (CE)               | 10,8            | 0,0%          |
|              | Outros                               | -               | 0,0%          |
| <b>Total</b> |                                      | <b>36.779,3</b> | <b>100,0%</b> |

#### IMPORTAÇÃO TOTAL DE ZINCADOS<sup>1</sup>

Agosto - 25

| Pos.         | Destino                              | Ton.            | Part.%        |
|--------------|--------------------------------------|-----------------|---------------|
| 1            | PORTO DE SAO FRANCISCO DO SUL - (SC) | 64.204,1        | 69,7%         |
| 2            | PORTO DE SUAPE - (PE)                | 8.334,1         | 9,0%          |
| 3            | ALF - RECIFE - (PE)                  | 6.915,8         | 7,5%          |
| 4            | ITAJAI - (SC)                        | 5.220,3         | 5,7%          |
| 5            | PORTO DE MANAUS - (AM)               | 3.733,6         | 4,1%          |
| 6            | PORTO DE SANTOS - (SP)               | 1.449,9         | 1,6%          |
| 7            | IRF - PORTO DE PECÉM - (CE)          | 882,5           | 1,0%          |
| 8            | PORTO DO RIO DE JANEIRO - (RJ)       | 849,4           | 0,9%          |
| 9            | ALF - FORTALEZA - (CE)               | 465,4           | 0,5%          |
| 10           | SALVADOR - (BA)                      | 61,8            | 0,1%          |
|              | Outros                               | 27,3            | 0,0%          |
| <b>Total</b> |                                      | <b>92.144,1</b> | <b>100,0%</b> |



## Relatório IC Inteligência Competitiva

### Relatório da 09ª reunião mensal de 2025 – INDA/SINDISIDER

#### Demanda e Preços Internacionais

Desde a última reunião de inteligência competitiva houve queda nos preços dos Estados Unidos e Europa, e alta na China e na média mundial. Ao observarmos os próximos gráficos, teremos uma ideia no impacto dos custos do material no aço Chinês.

#### Sucata Americana

#### SteelBenchmarker™ Scrap Price

#### USA, delivered to steel plant

(AMM scrap price data, Jan. 2002 - Jan. 2007; SteelBenchmarker data begins Feb. 2007)

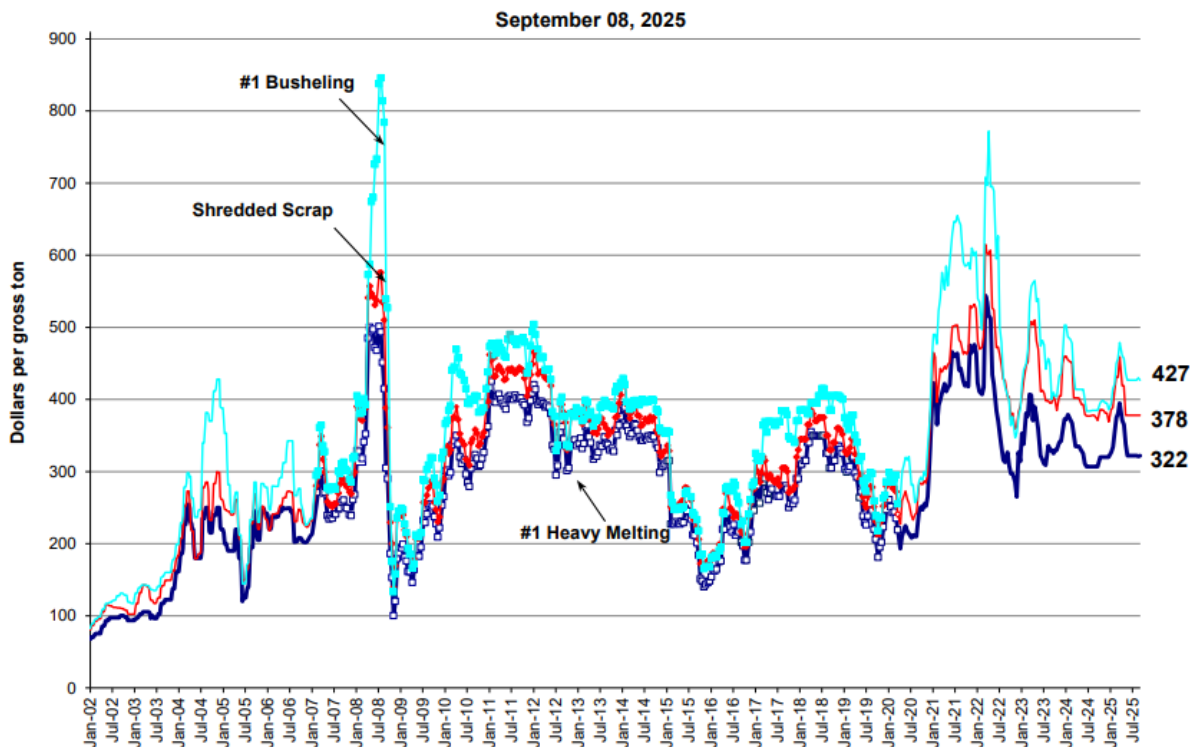



## Relatório IC Inteligência Competitiva

### Relatório da 09ª reunião mensal de 2025 – INDA/SINDISIDER

Carvão, 64% Australia/ by itau bba

—Spot Coking Coal (Platts, 64%, FOB Australia) —Quarterly contracts (US\$/mt)

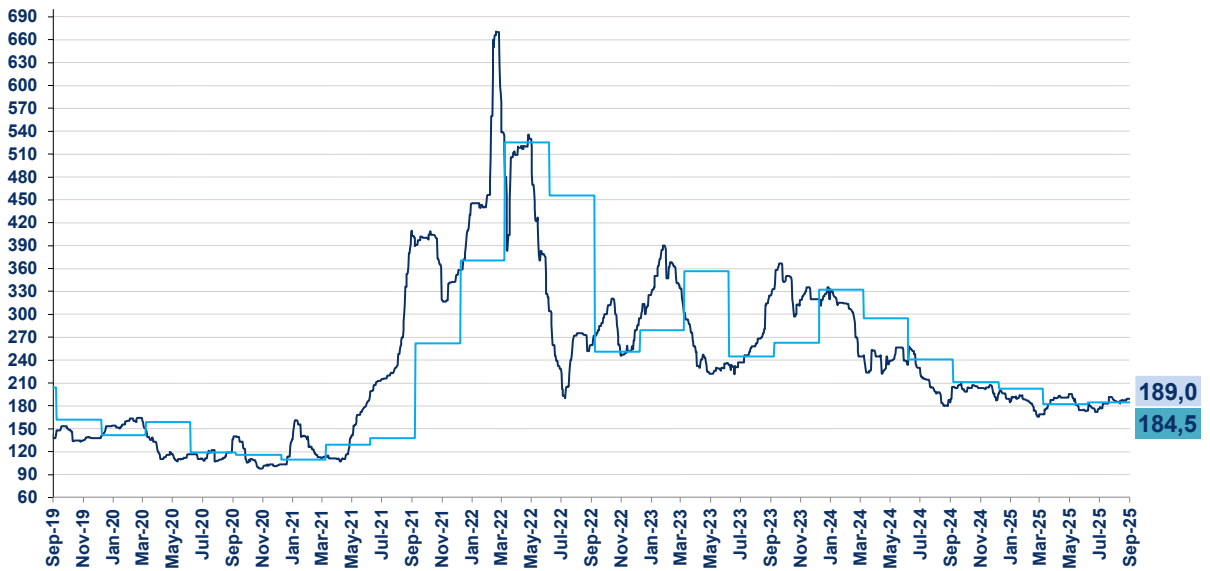

Minério de Ferro/ by itau bba

—IODEX CFR CHINA 62% Fe US\$/dmt  
—Quarterly contracts (CFR CHINA 62% Fe US\$/dmt)

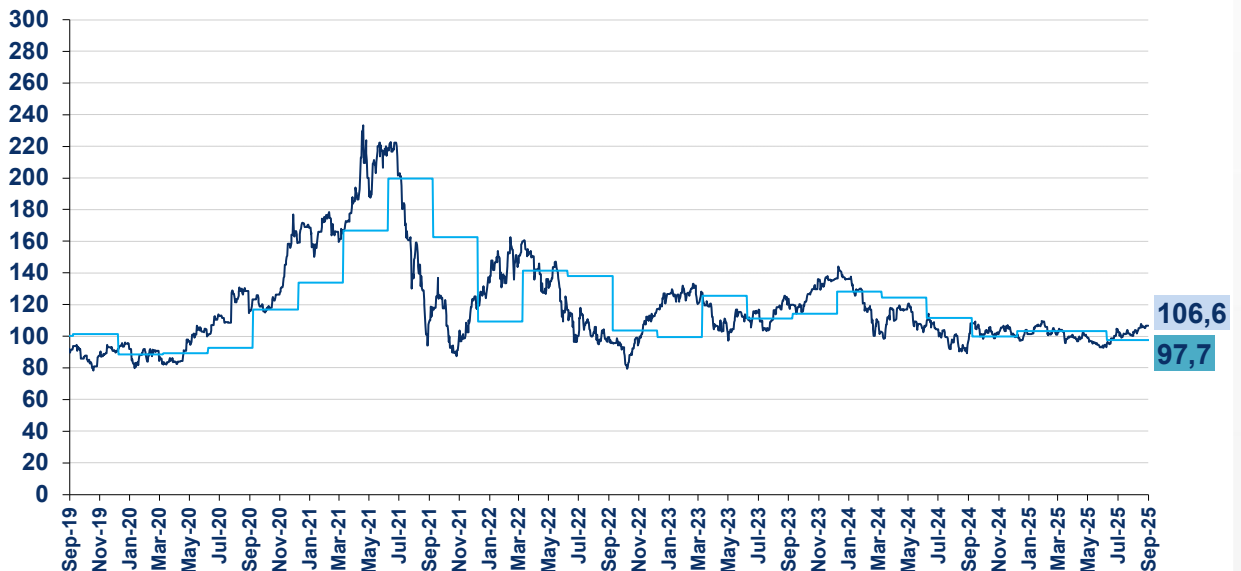



# Relatório IC Inteligência Competitiva

## Relatório da 09ª reunião mensal de 2025 – INDA/SINDISIDER

### Laminado a Quente

#### SteelBenchmarker™ HRB Price

USA, China, Western Europe and World Export

(WSD's PriceTrack data, Jan. 2002 - March 2006; SteelBenchmarker data begins April 2006)

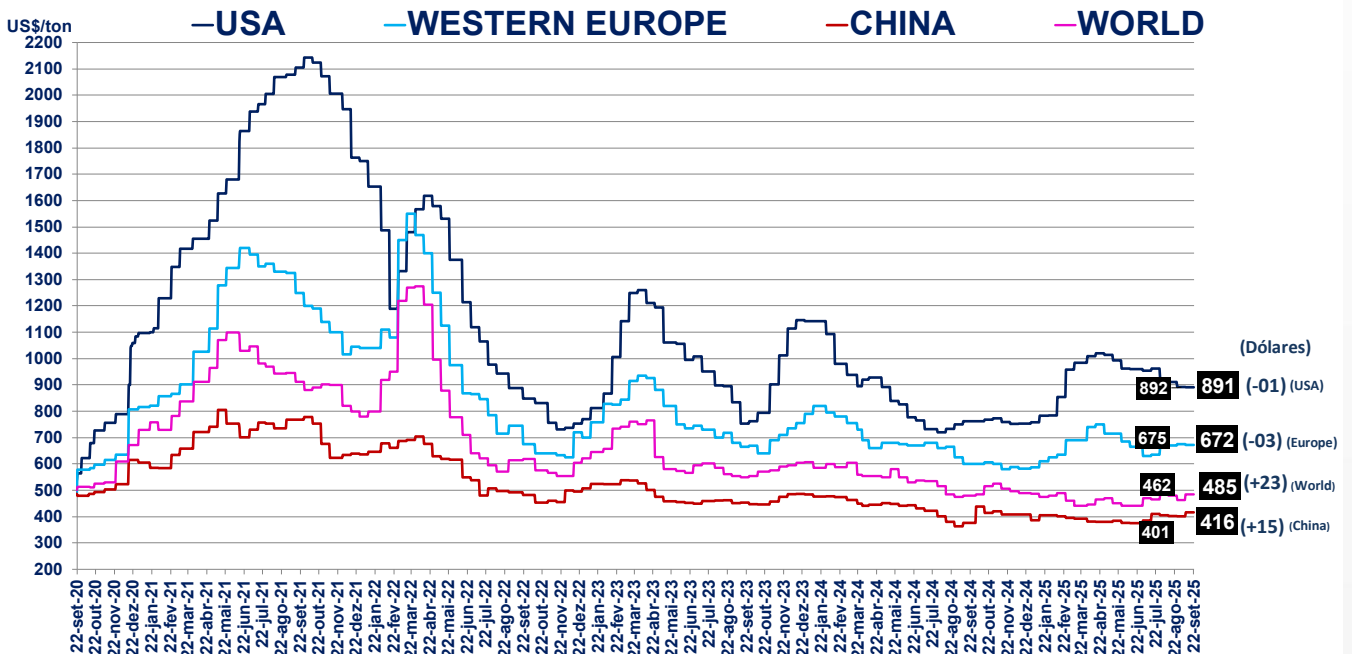
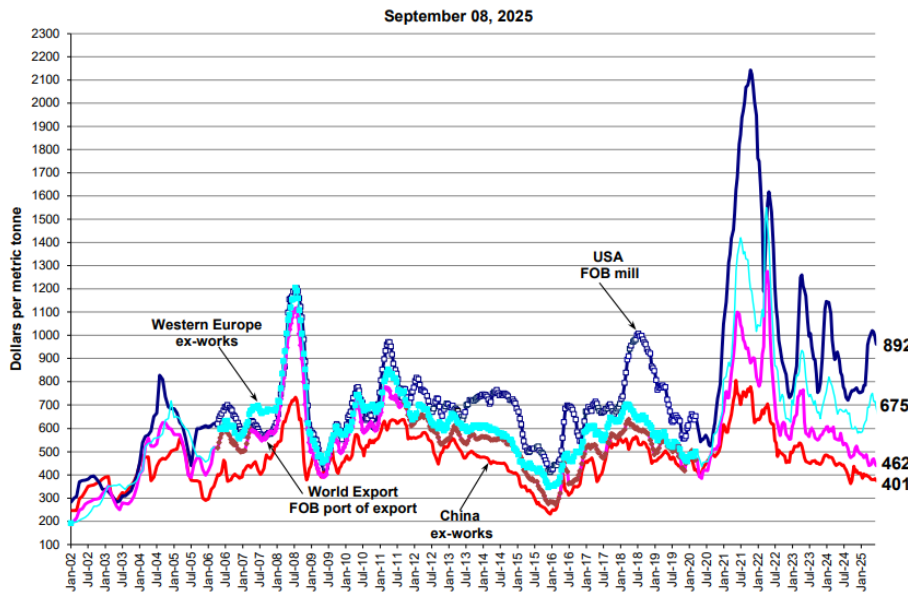



## Relatório IC Inteligência Competitiva

### Relatório da 09ª reunião mensal de 2025 – INDA/SINDISIDER

O gráfico abaixo demonstra o acompanhamento de três valores.

**Azul:** Preço de Laminados a Quente na China

**Verde:** Valor aproximado a produção do LQ (Minério de Ferro 1.6x + Carvão 0.6)

**Vermelho:** Diferença entre o valor vendido na China e o custo aproximado de produção/tonelada.

