CENÁRIO ECONÔMICO GLOBAL E DOMÉSTICO 2012

JANEIRO DE 2012

Fabiana D'Atri

**Economista Sênior do Departamento de Pesquisas e Estudos
Econômicos - DEPEC**

RISCOS PARA A ECONOMIA GLOBAL

- 1) Europa: Crise de dívida soberana em uma união monetária cria situação complexa.
- 2) EUA: Recessão pode ser evitada, mas crescimento do PIB será bastante moderado em 2012. Perspectivas são melhores para 2013 com a definição do novo governo.
- 3) China: Preocupações com o sistema de crédito paralelo são exageradas, mas desaceleração da atividade é real.
- 4) Economias emergentes: Existe espaço, ainda que limitado pela inflação, para políticas expansionistas.

TAXA DE CRESCIMENTO DO PIB DO MUNDO (SOMA DOS PIBs OBTIDA PELA PARIDADE DO PODER DE COMPRA) 1980 - 2012

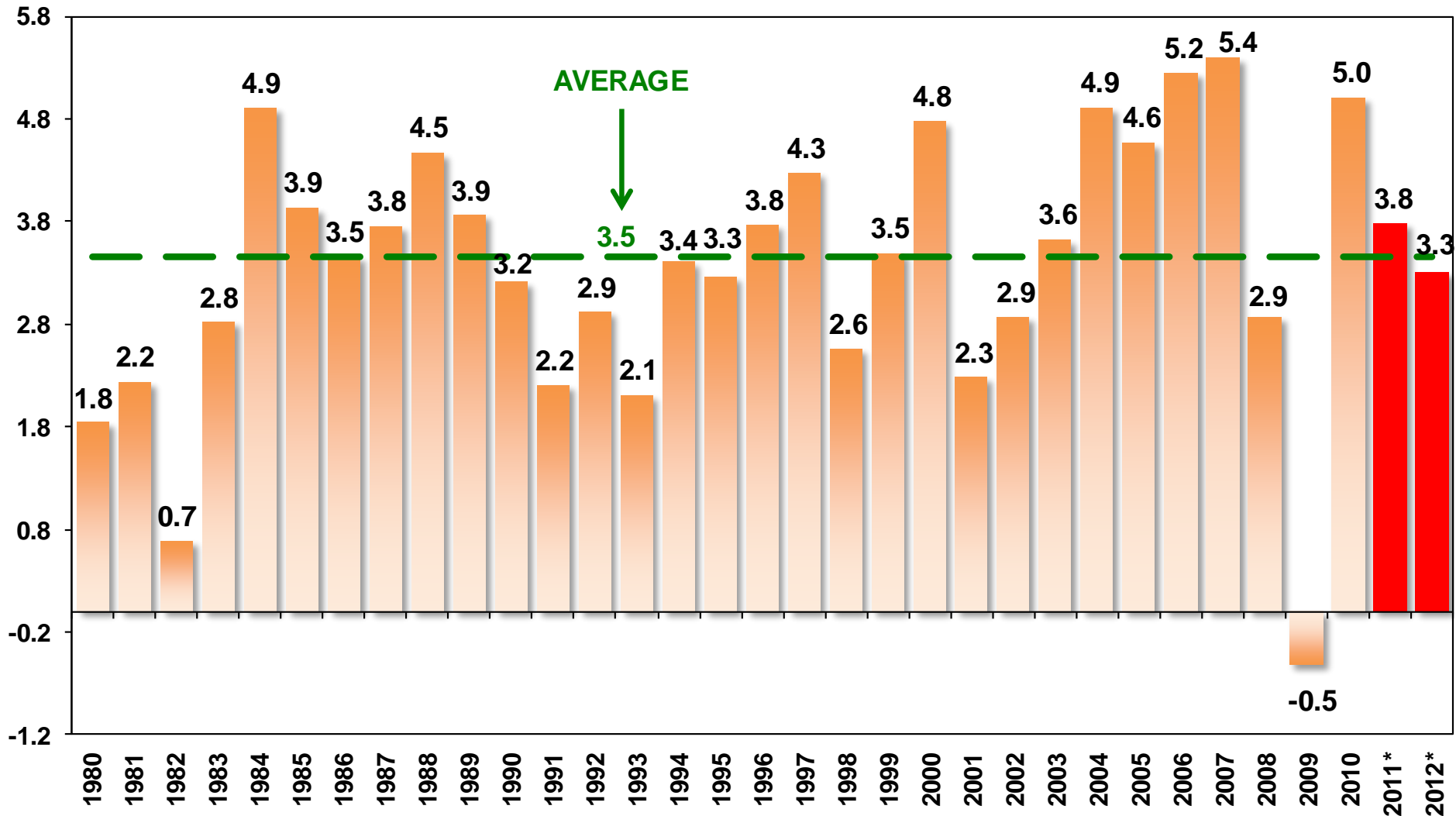

3
FONTE: FMI/WEO
ELABORAÇÃO E PROJEÇÃO: BRADESCO

DESENVOLVIDOS: CRESCIMENTO PIB REAL (%)

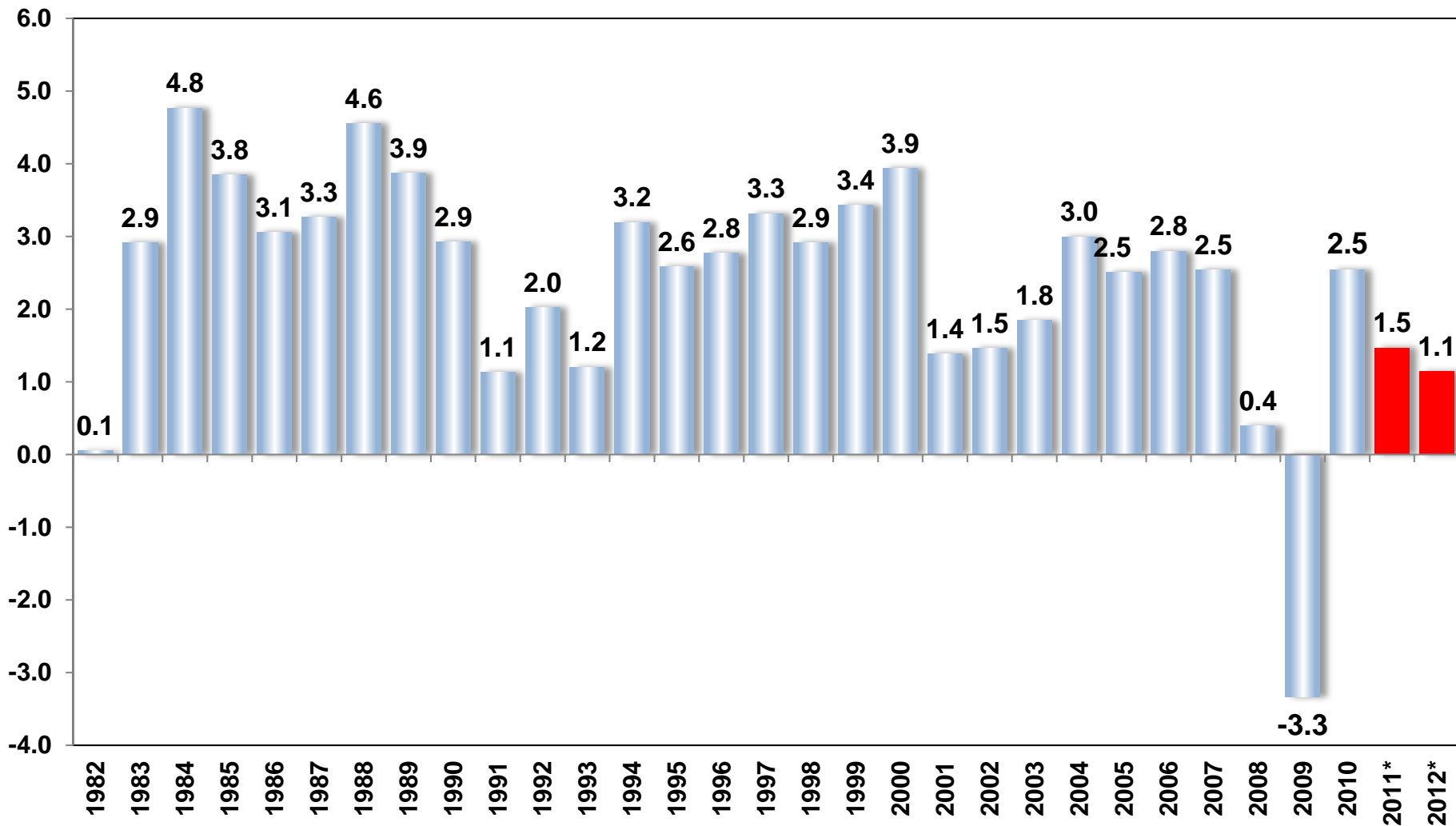

FONTE: FMI
ELABORAÇÃO E PROJEÇÃO: BRADESCO

EMERGENTES: CRESCIMENTO PIB REAL (%)

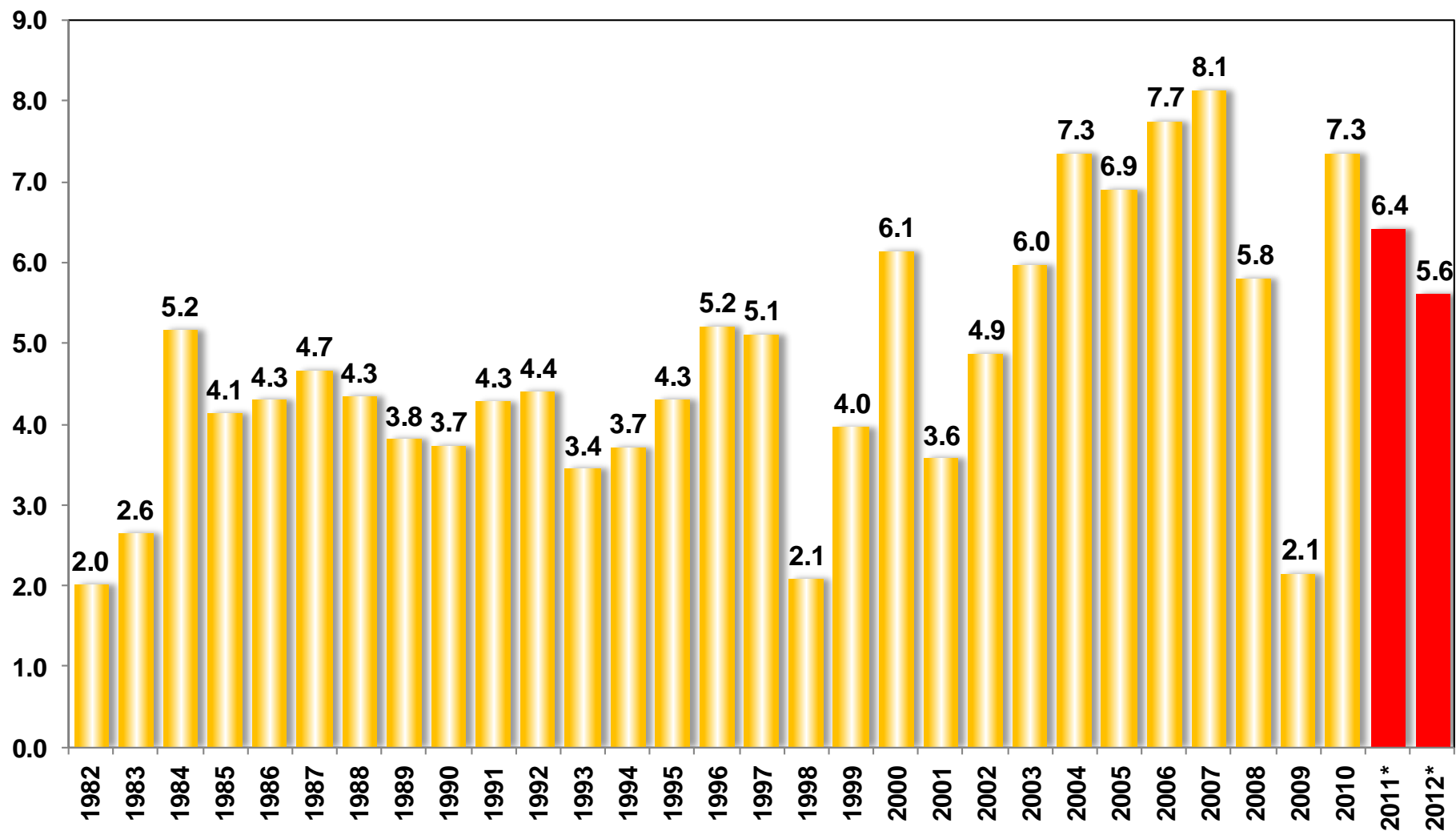

FONTE: FMI
ELABORAÇÃO E PROJEÇÃO : BRADESCO

PIB CHINA 1980- 2013

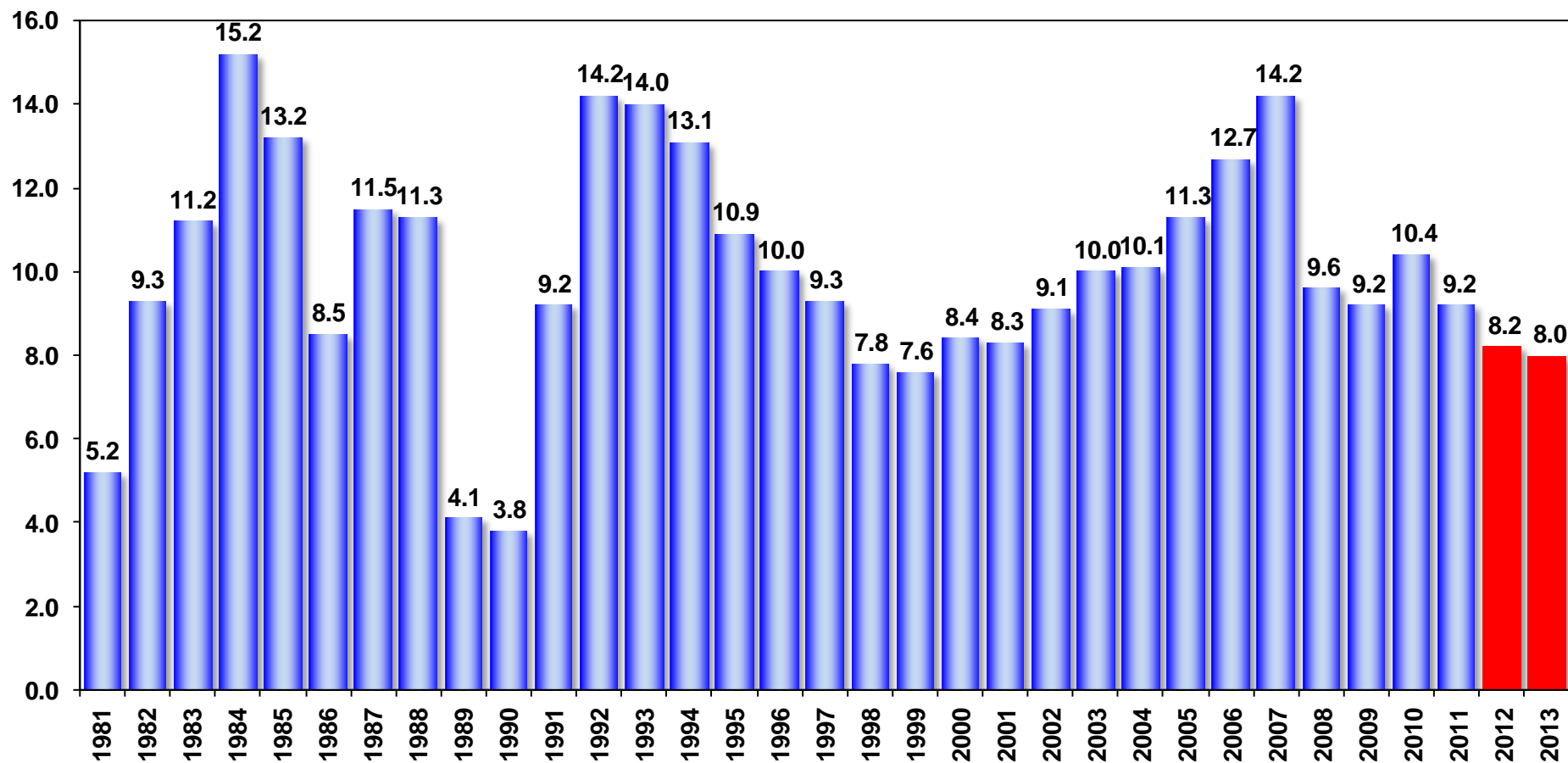

FONTE: BLOOMBERG
ELABORAÇÃO E PROJEÇÕES(*): BRADESCO

NÍVEL DE UTILIZAÇÃO DA CAPACIDADE INSTALADA DA PRODUÇÃO MUNDIAL DE AÇO – 2010-2011

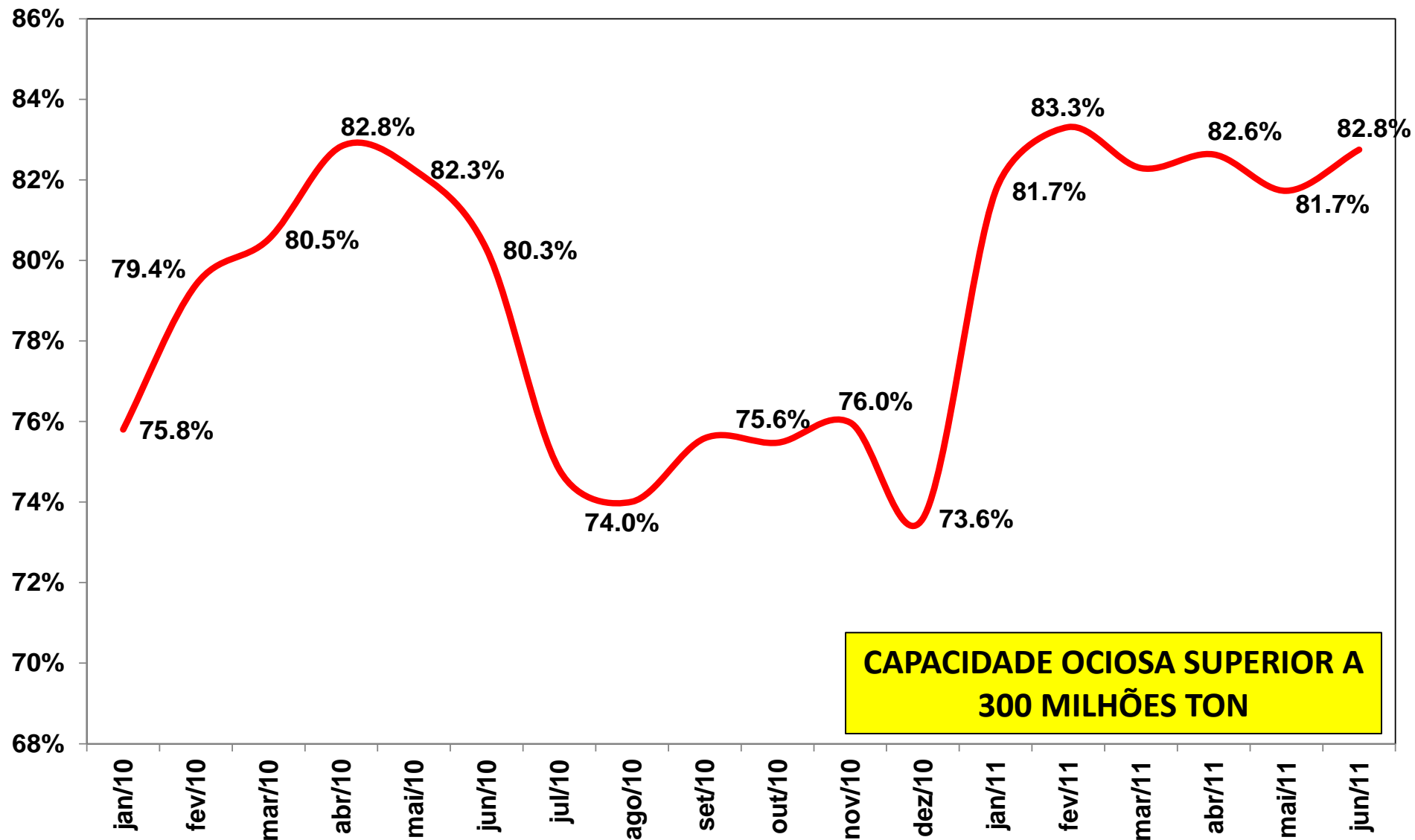

FONTE: WORLD STEEL ASSOCIATION
ELABORAÇÃO: BRADESCO

BRASIL EM 2012

EVOLUÇÃO DA PARTICIPAÇÃO DE COMMODITIES E QUASE COMMODITIES NA PAUTA DE EXPORTAÇÃO BRASILEIRA 2001-2011

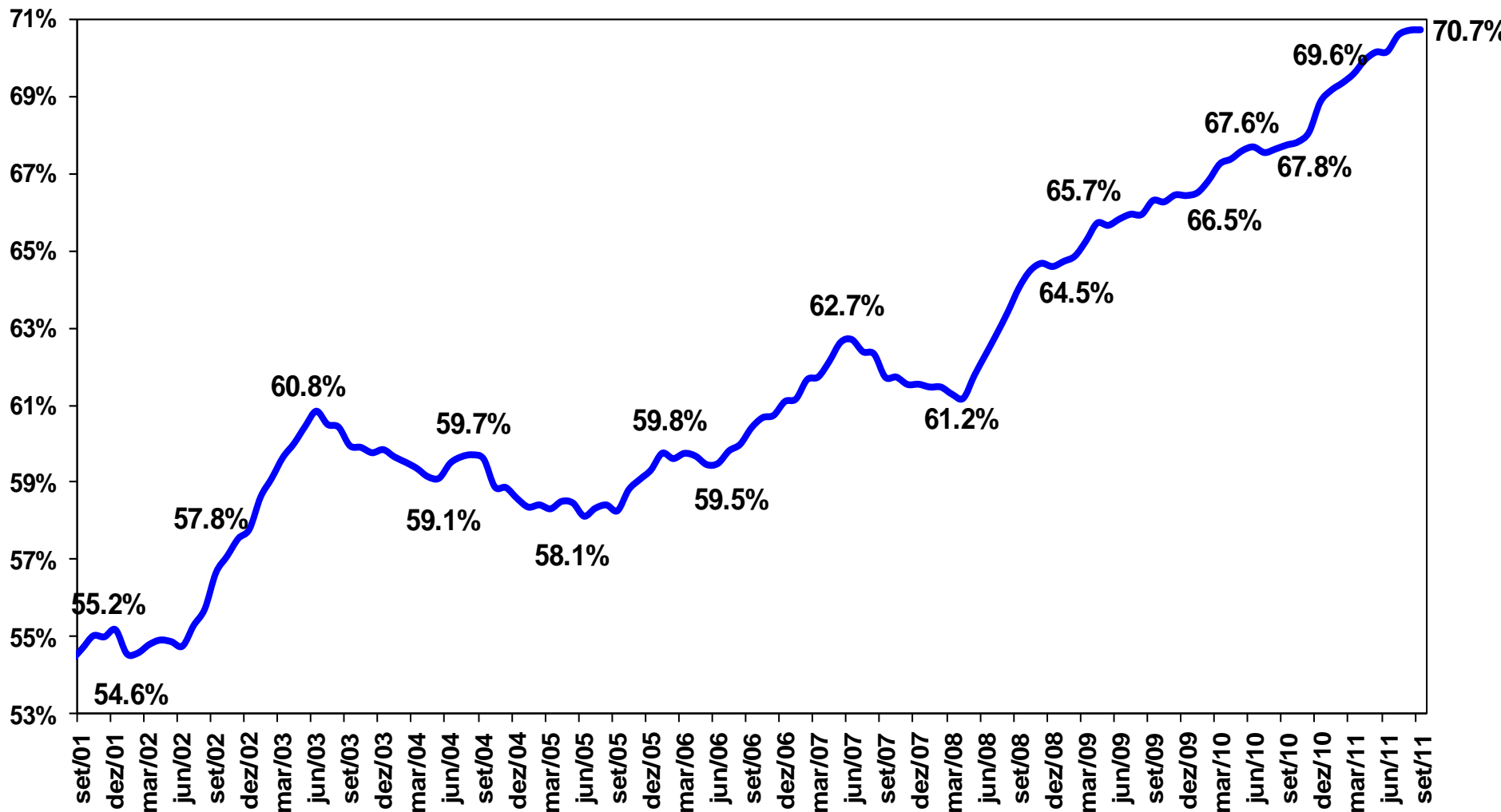

FONTE: SECEX
ELABORAÇÃO: BRADESCO

ÍNDICE DE TERMOS DE TROCA 2000 - 2011

1996 = 100

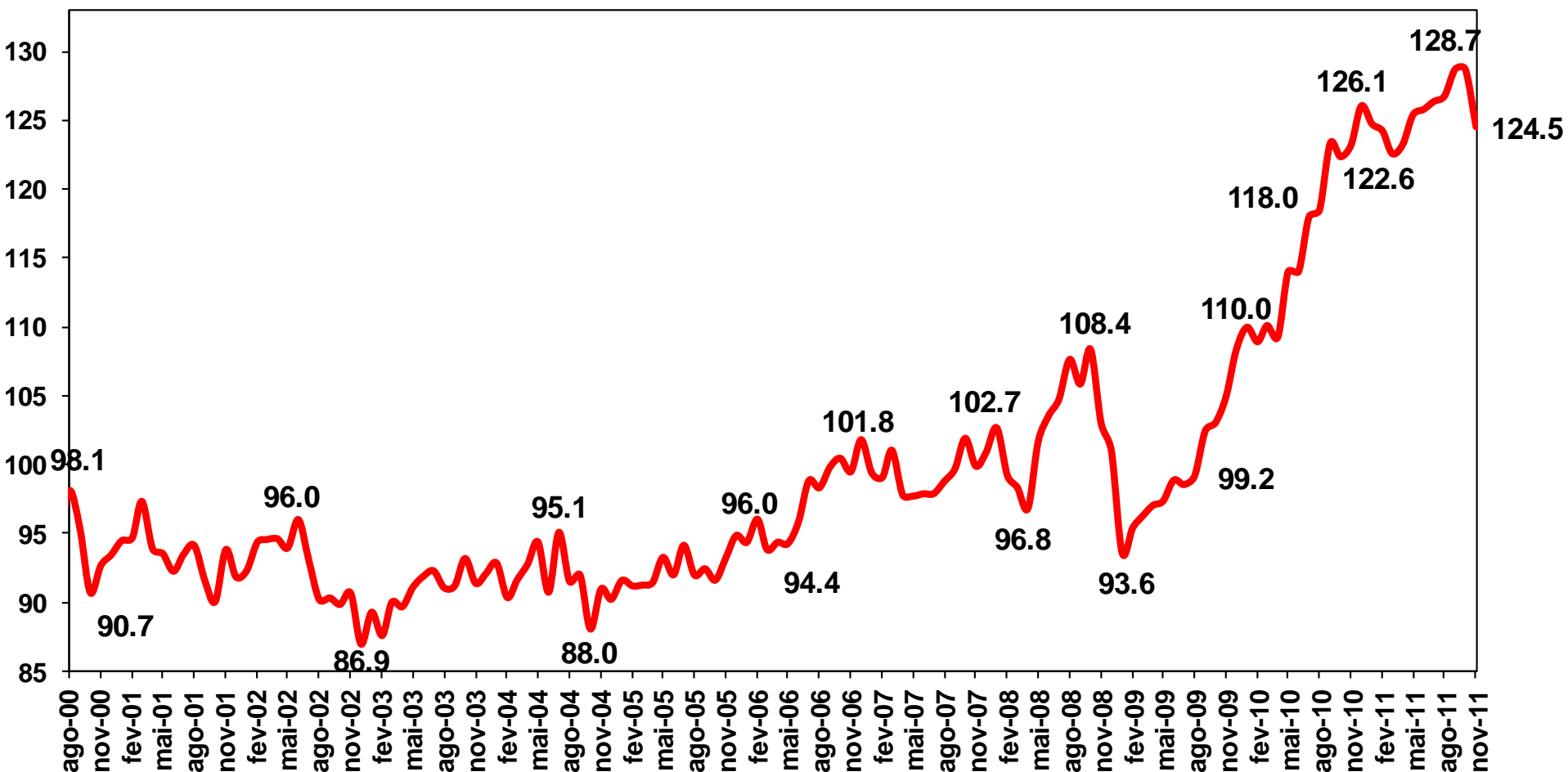

EVOLUÇÃO DA TAXA DE CÂMBIO R\$/US\$ 2008 - 2012

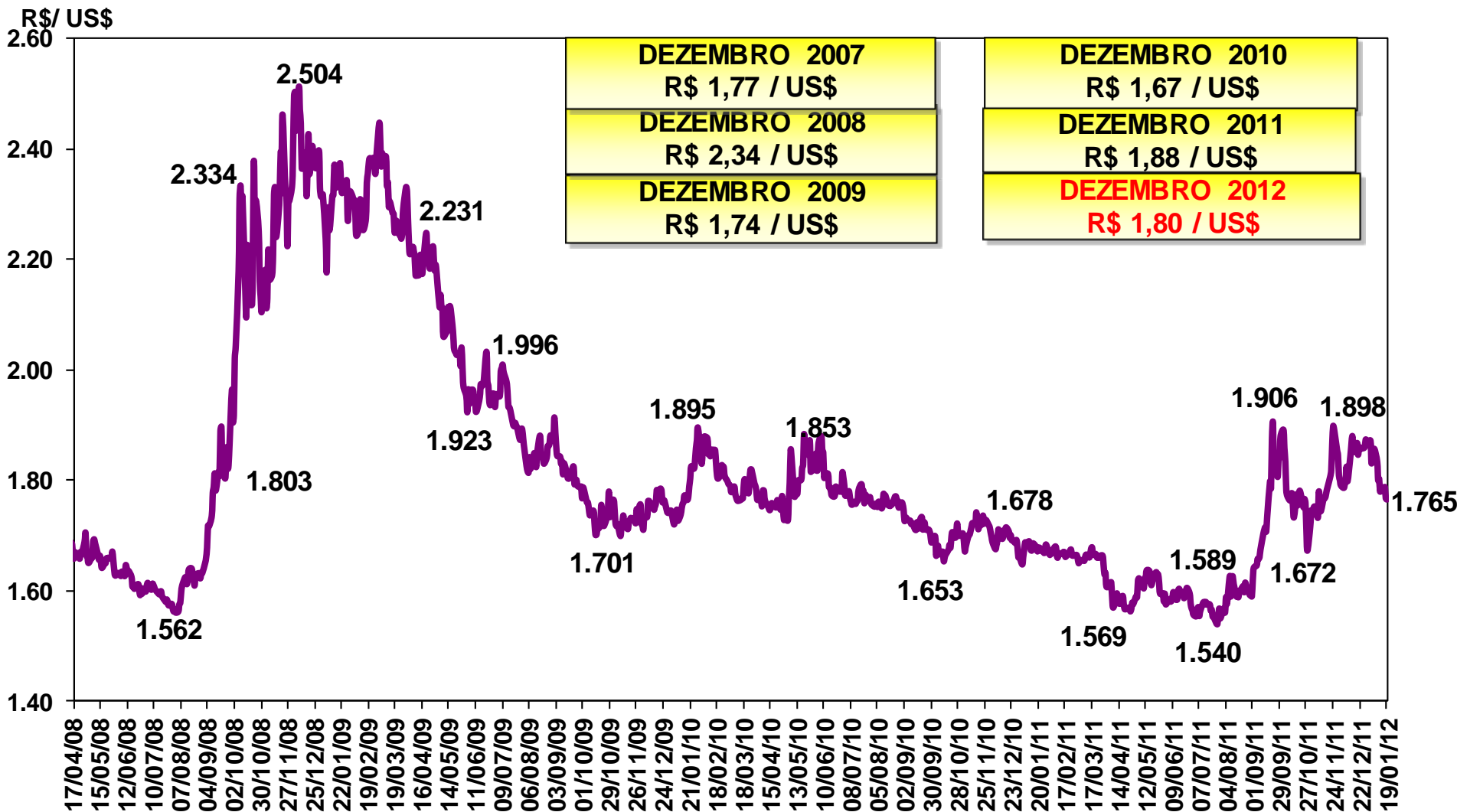

FONTE: BLOOMBERG
ELABORAÇÃO: BRADESCO

PARTICIPAÇÃO DA ZONA DO EURO NAS EXPORTAÇÕES BRASILEIRAS – 1990 - 2011 (EM 12 MESES)

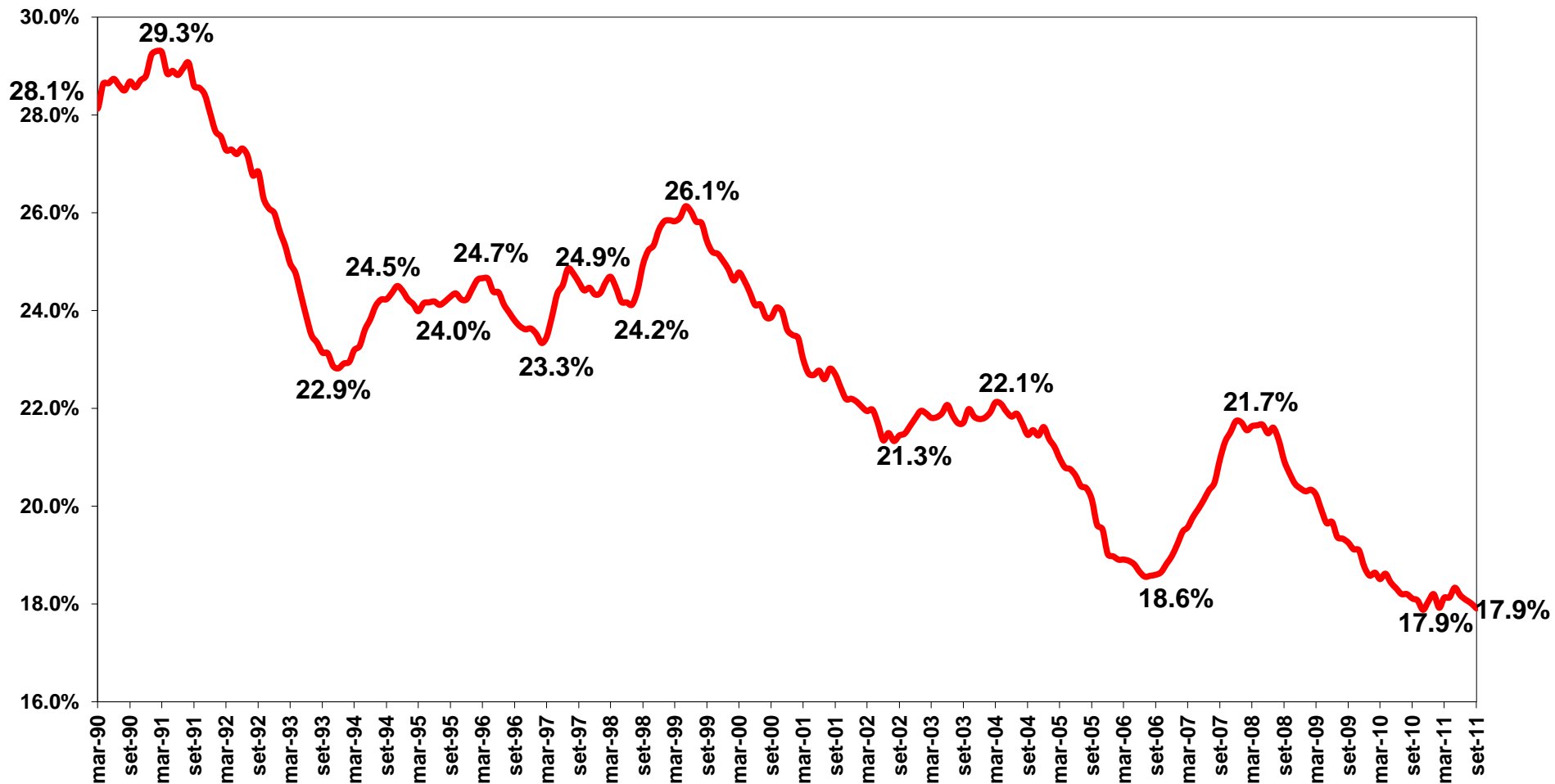

PARTICIPAÇÃO DE PAÍSES EMERGENTES NA PAUTA DE EXPORTAÇÃO BRASILEIRA - MÉDIA MÓVEL DE 12 MESES 1995 - 2011

% sobre total das exportações

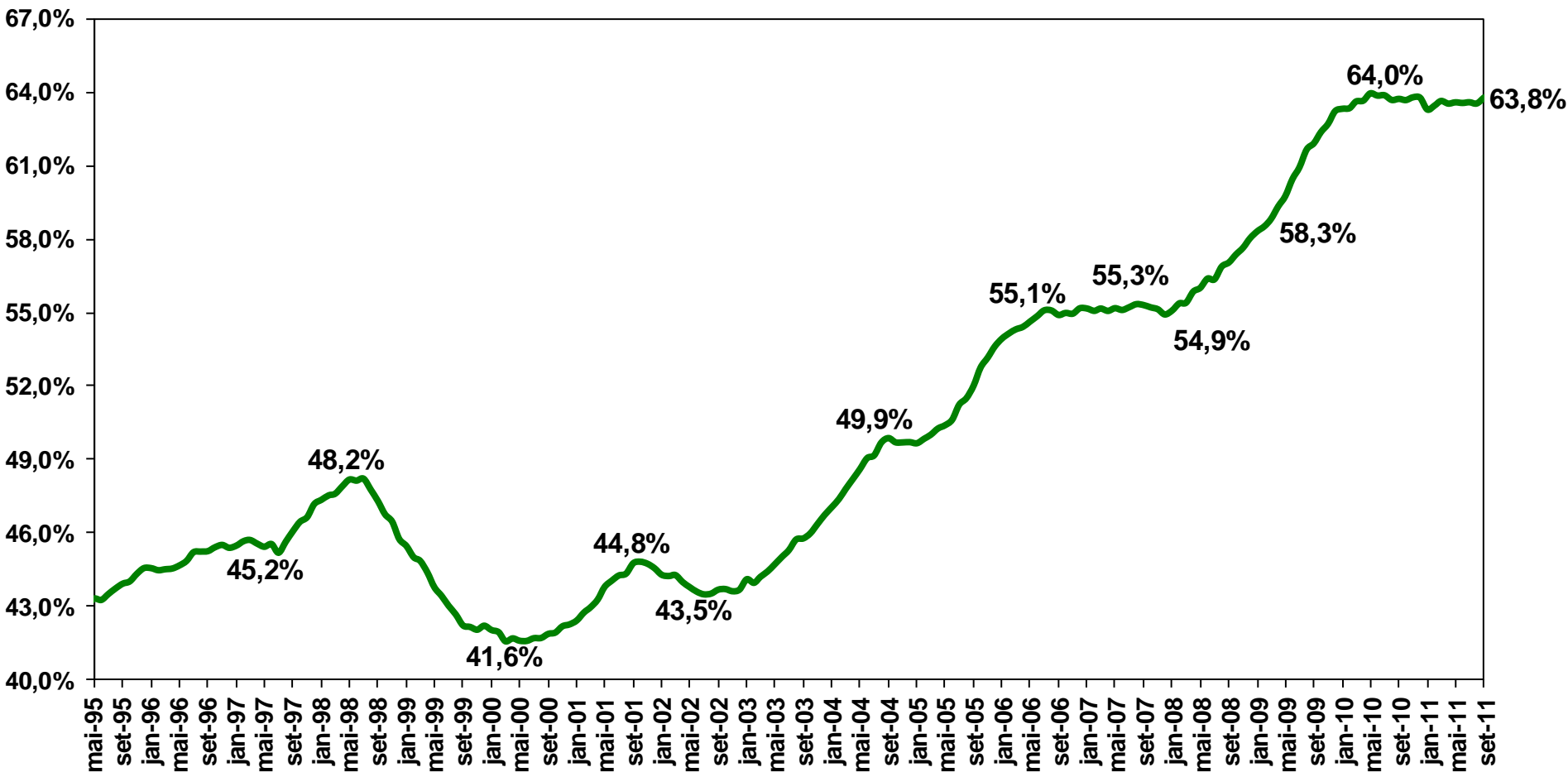

PARTICIPAÇÃO DA CHINA COMO DESTINO DAS EXPORTAÇÕES BRASILEIRAS 1996 - 2011

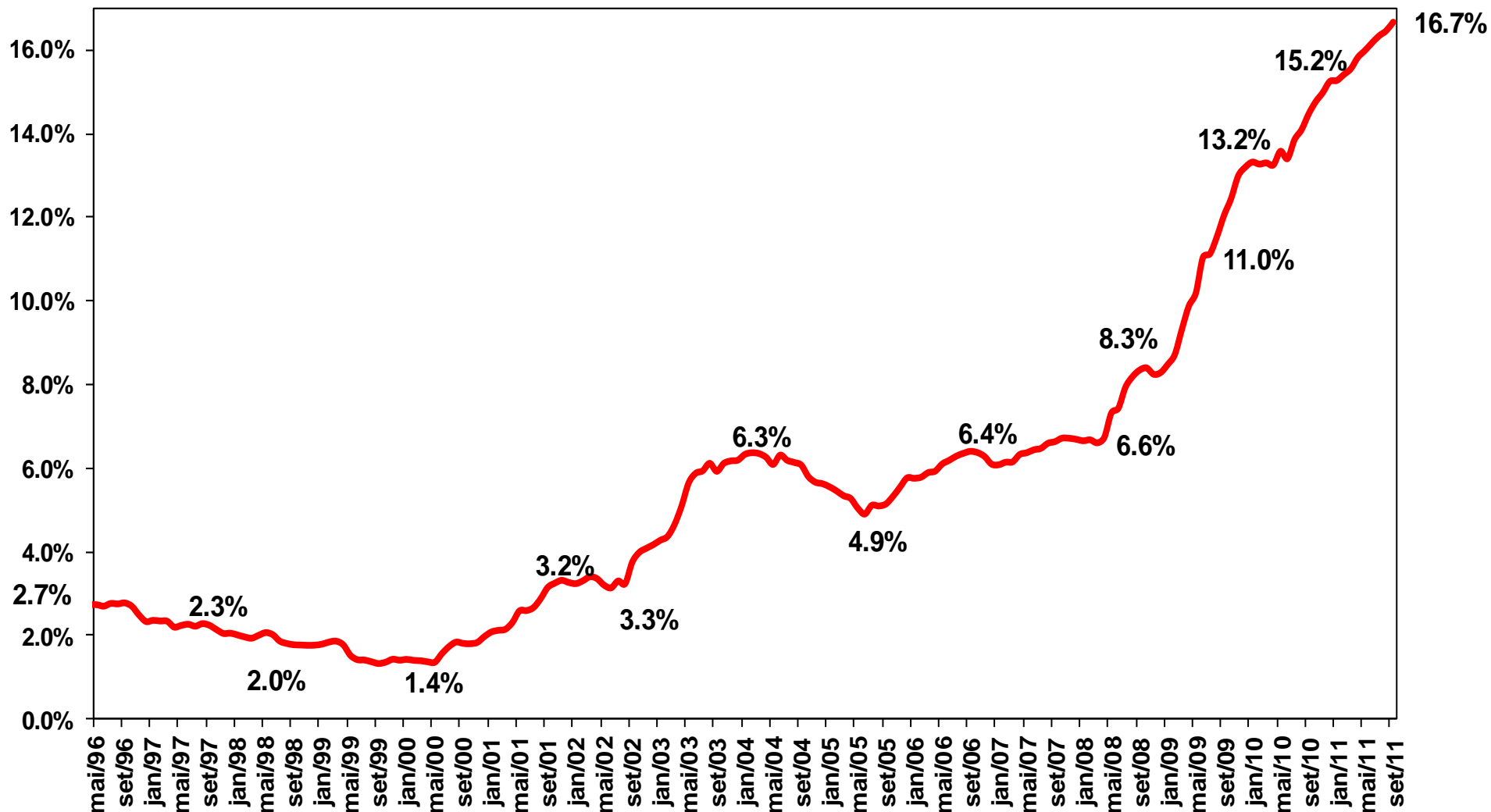

SALDO DA BALANÇA COMERCIAL BRASILEIRA 1991 - 2012

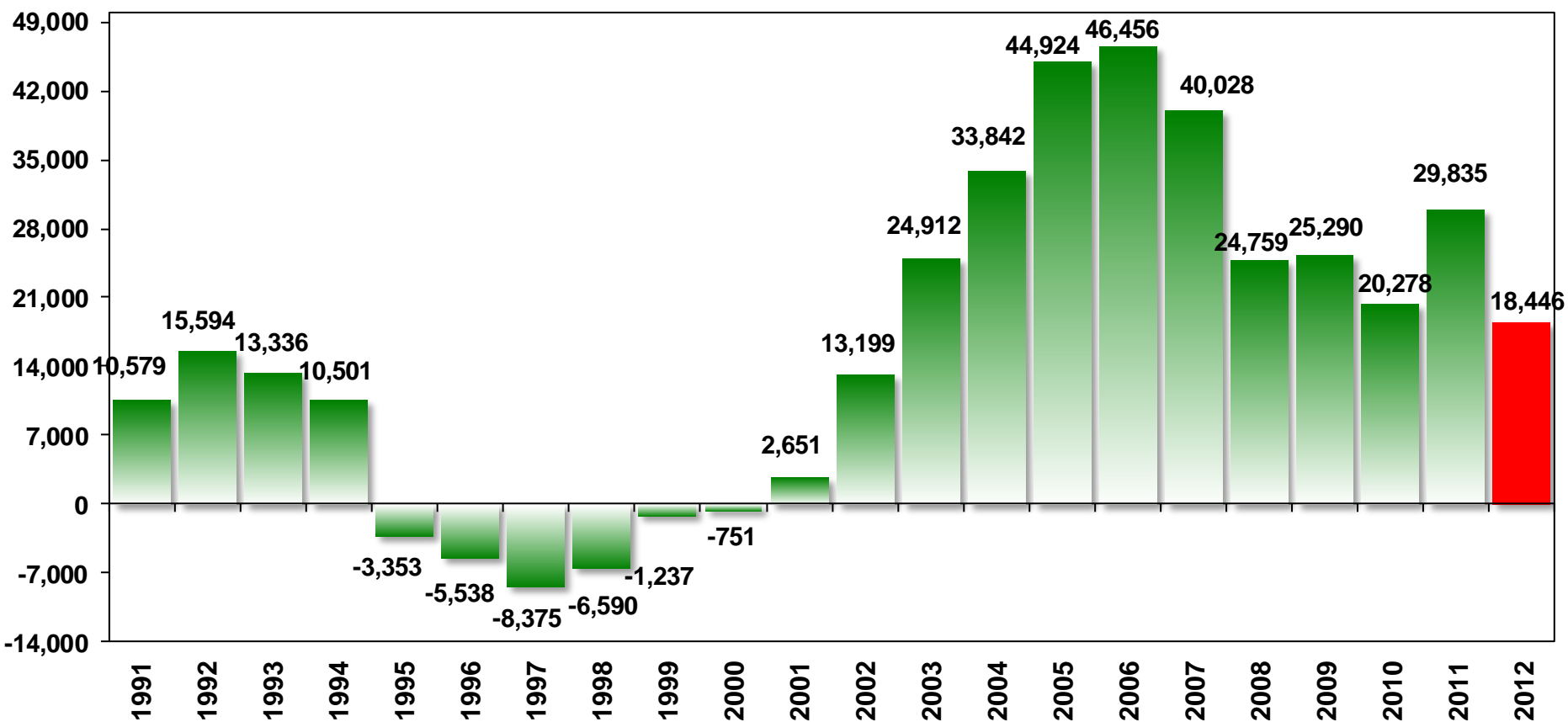

FONTE: MDIC
ELABORAÇÃO: BRADESCO

DÉFICIT EM CONTA CORRENTE - 1994 - 2012

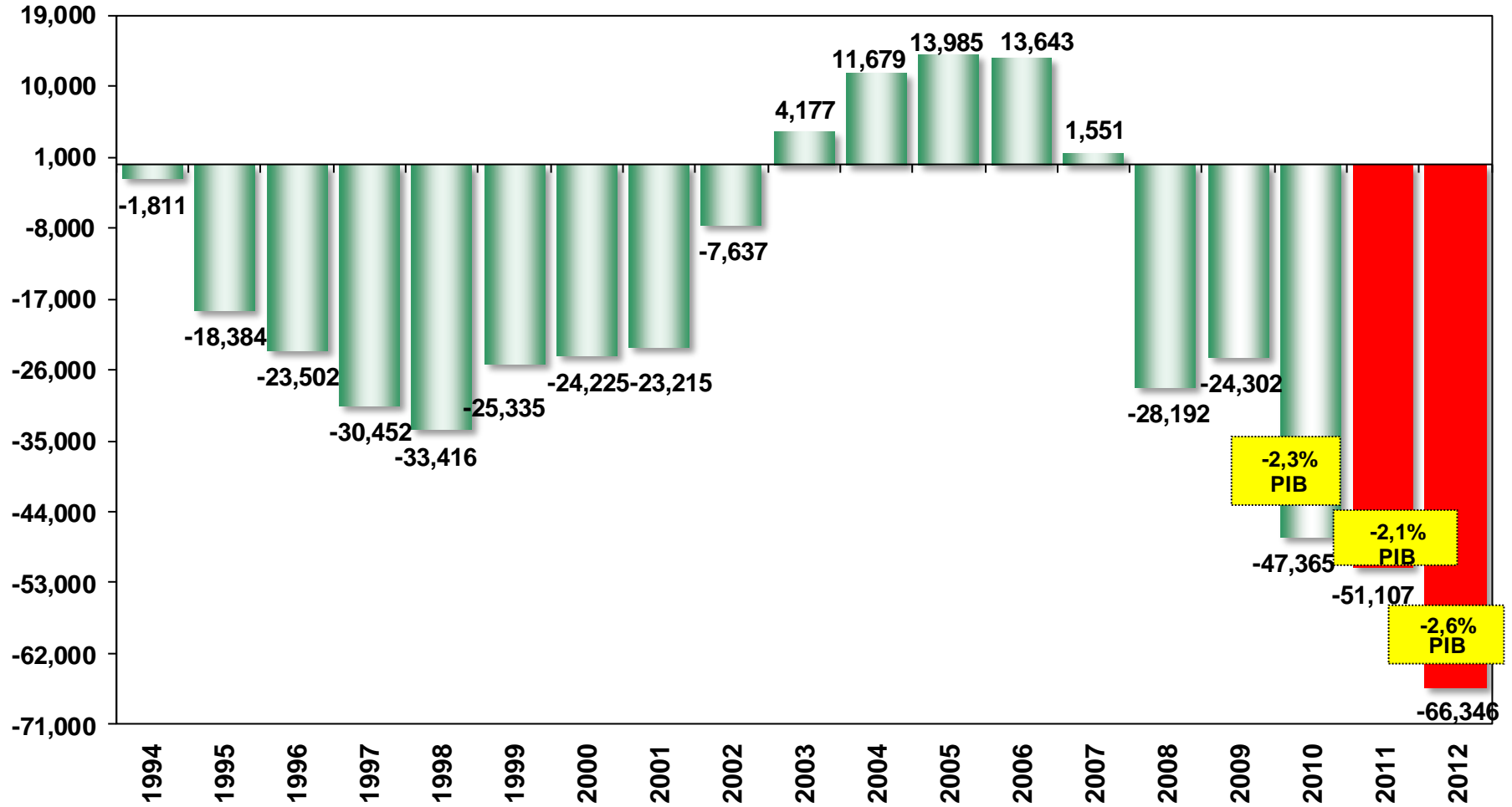

FONTE: BC
ELABORAÇÃO E PROJEÇÃO: BRADESCO

INVESTIMENTO DIRETO ESTRANGEIRO 1995 - 2012

US\$ MILHÕES

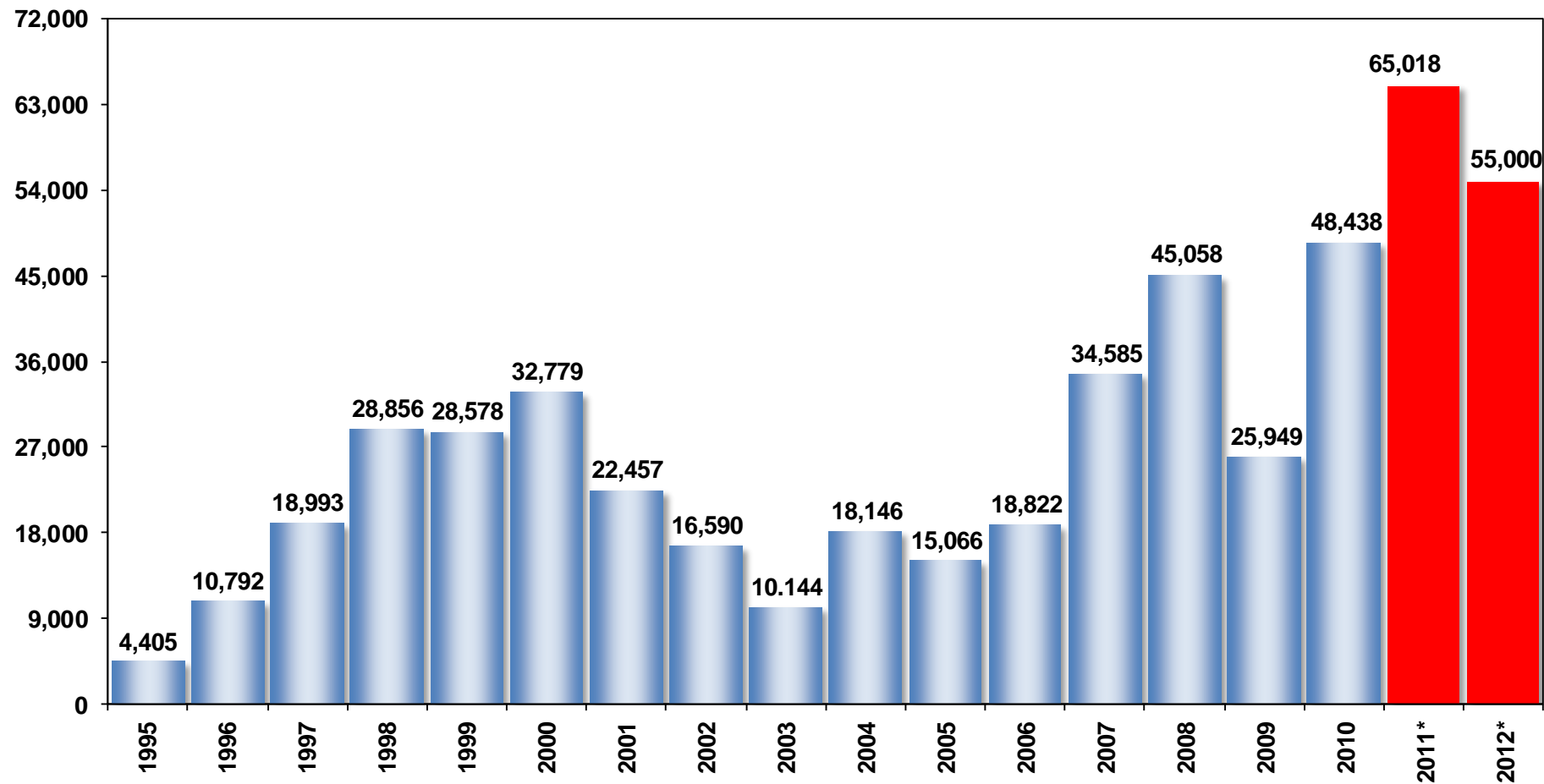

FONTE: BACEN
ELABORAÇÃO E PROJEÇÃO: BRADESCO

BRASIL
APÓS A MODERAÇÃO DA
ATIVIDADE PARA
CONTROLAR A INFLAÇÃO,
ACREDITAMOS QUE HAVERÁ
ACELERAÇÃO DO PIB EM
2012.

PIB BRASILEIRO(1981-2020)

% ao ano

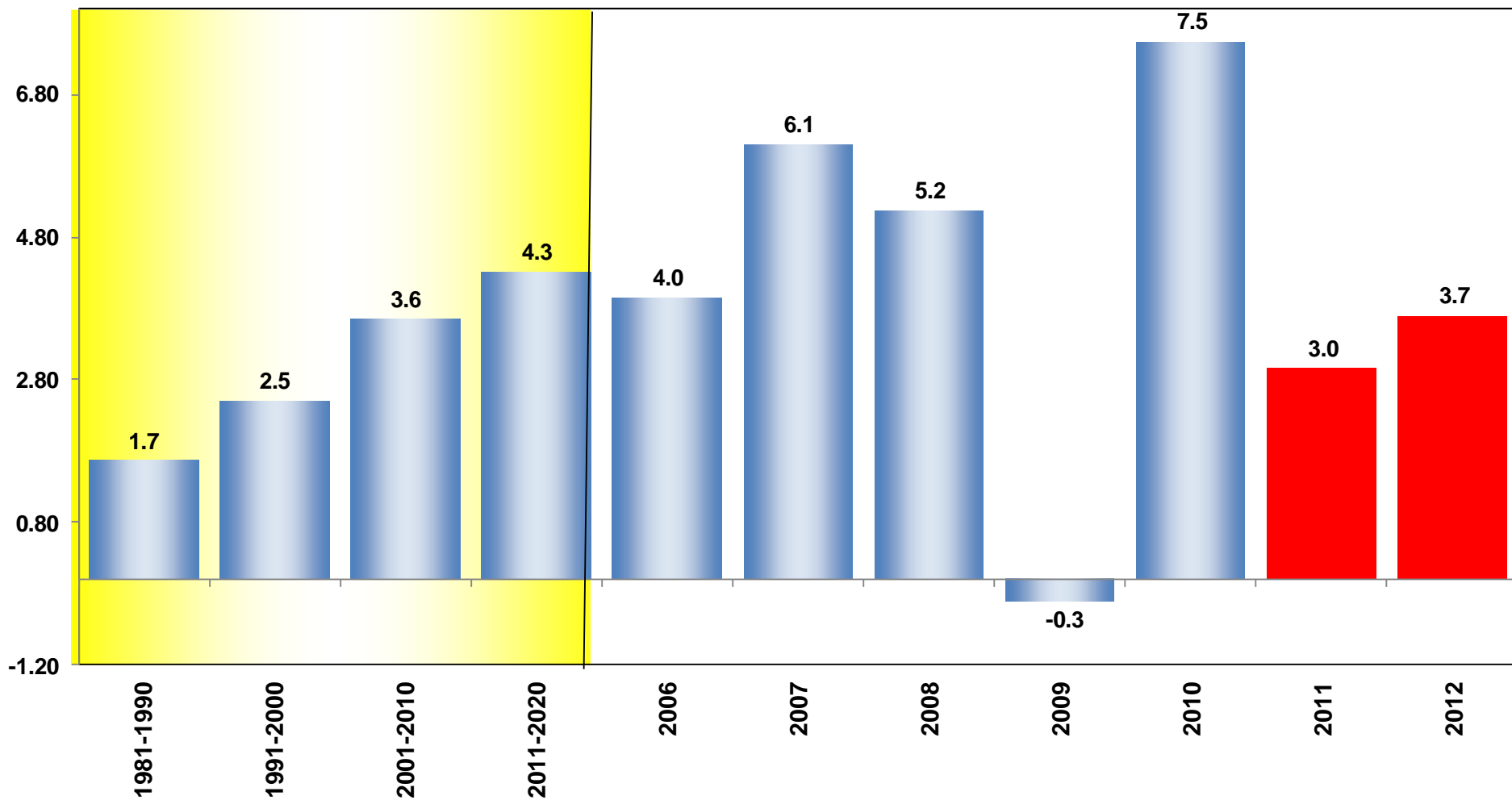

FONTE: IBGE

ELABORAÇÃO E PROJEÇÕES: BRADESCO

PIB A PREÇOS DE MERCADO - CRESCIMENTO TRIMESTRAL ANUALIZADO (DADOS DESSAZONALIZADOS) 2006 - 2012

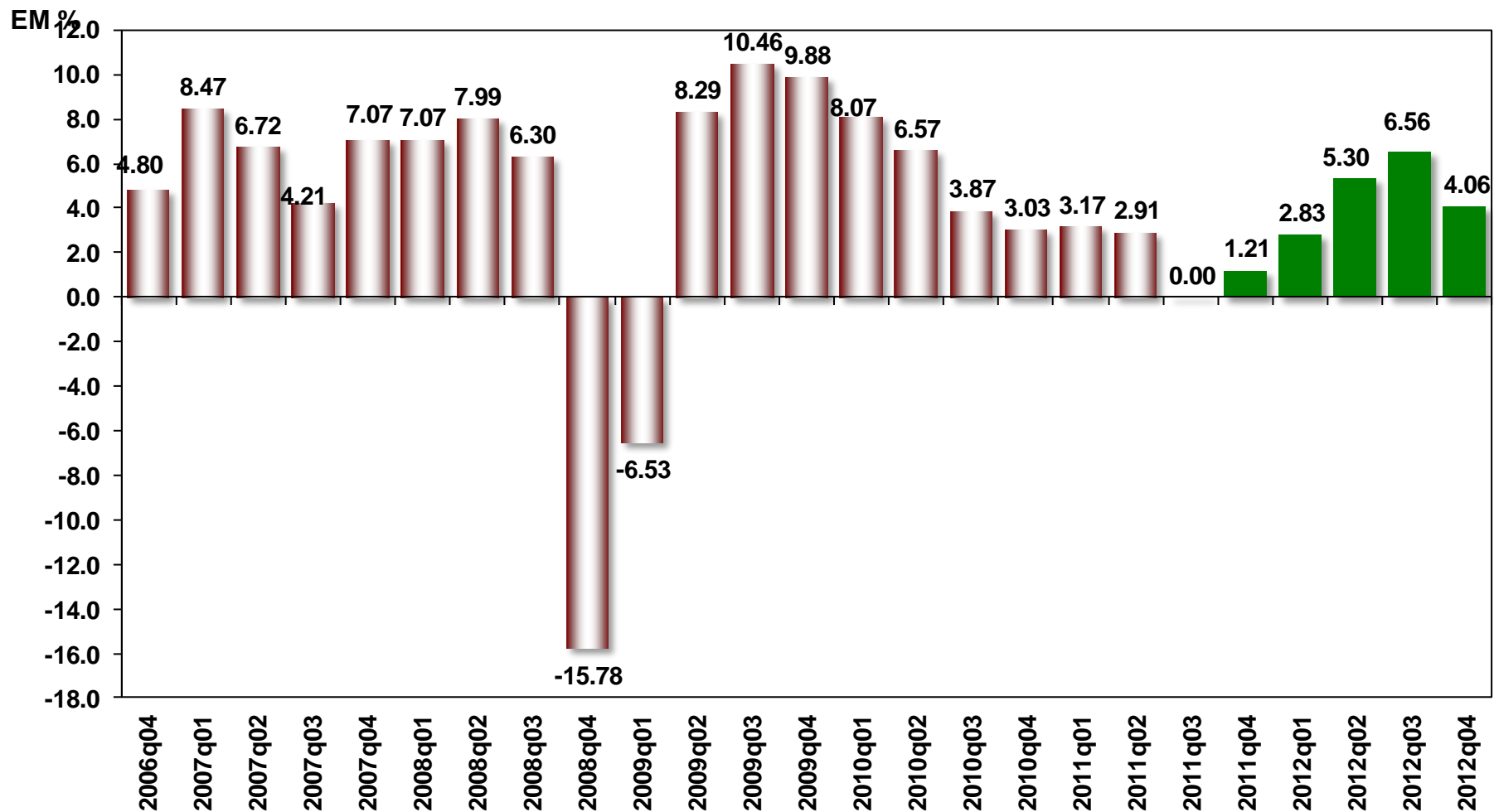

FONTE: IBGE

ELABORAÇÃO E PROJEÇÕES: BRADESCO

TAXA DE DESEMPREGO NAS SEIS PRINCIPAIS REGIÕES METROPOLITANAS DO PAÍS – MÉDIA ANUAL (2003 – 2012)

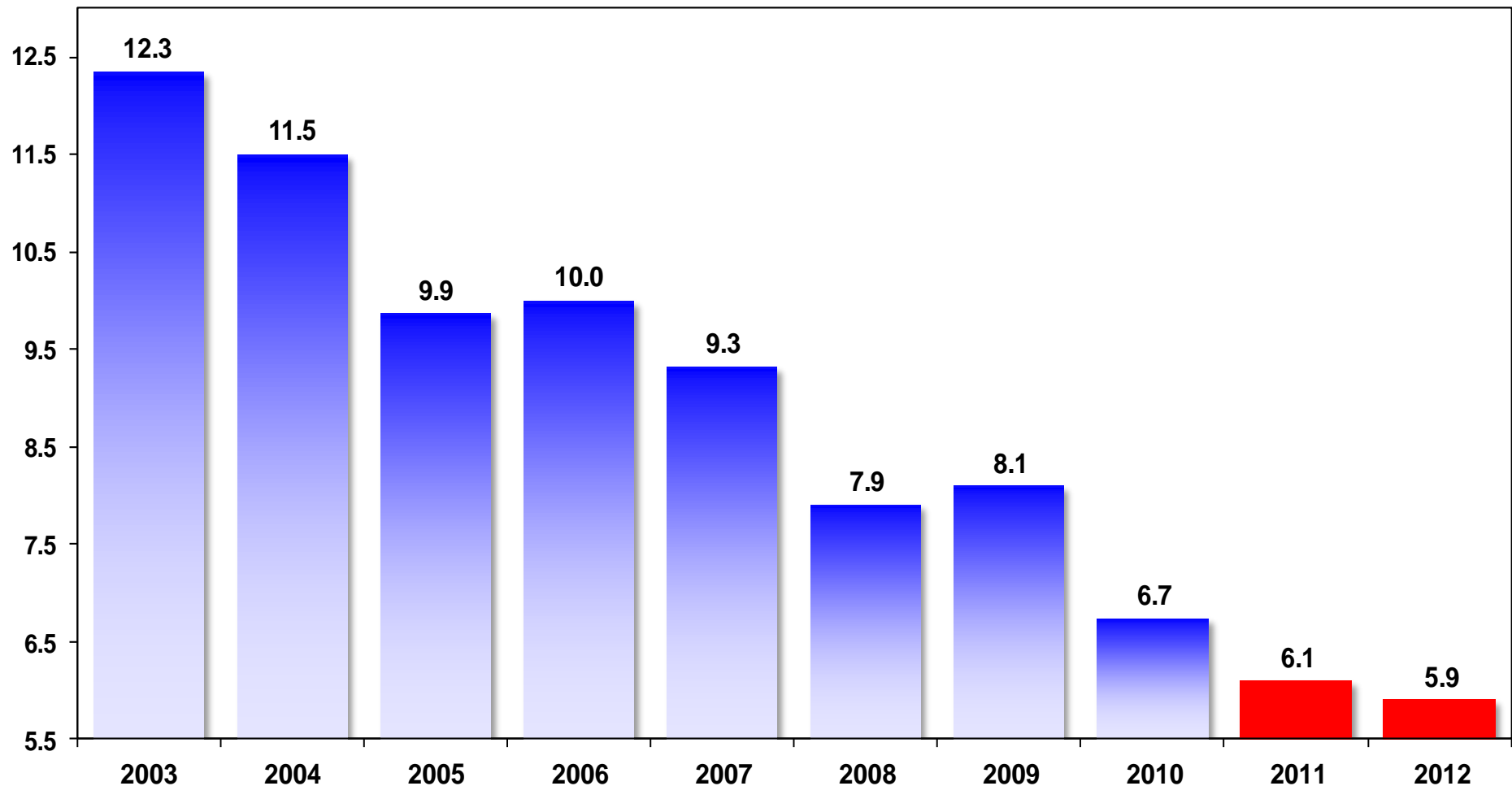

FONTE: IBGE

ELABORAÇÃO E PROJEÇÃO: BRADESCO

TRABALHO COM CARTEIRA ASSINADA/POPULAÇÃO OCUPADA

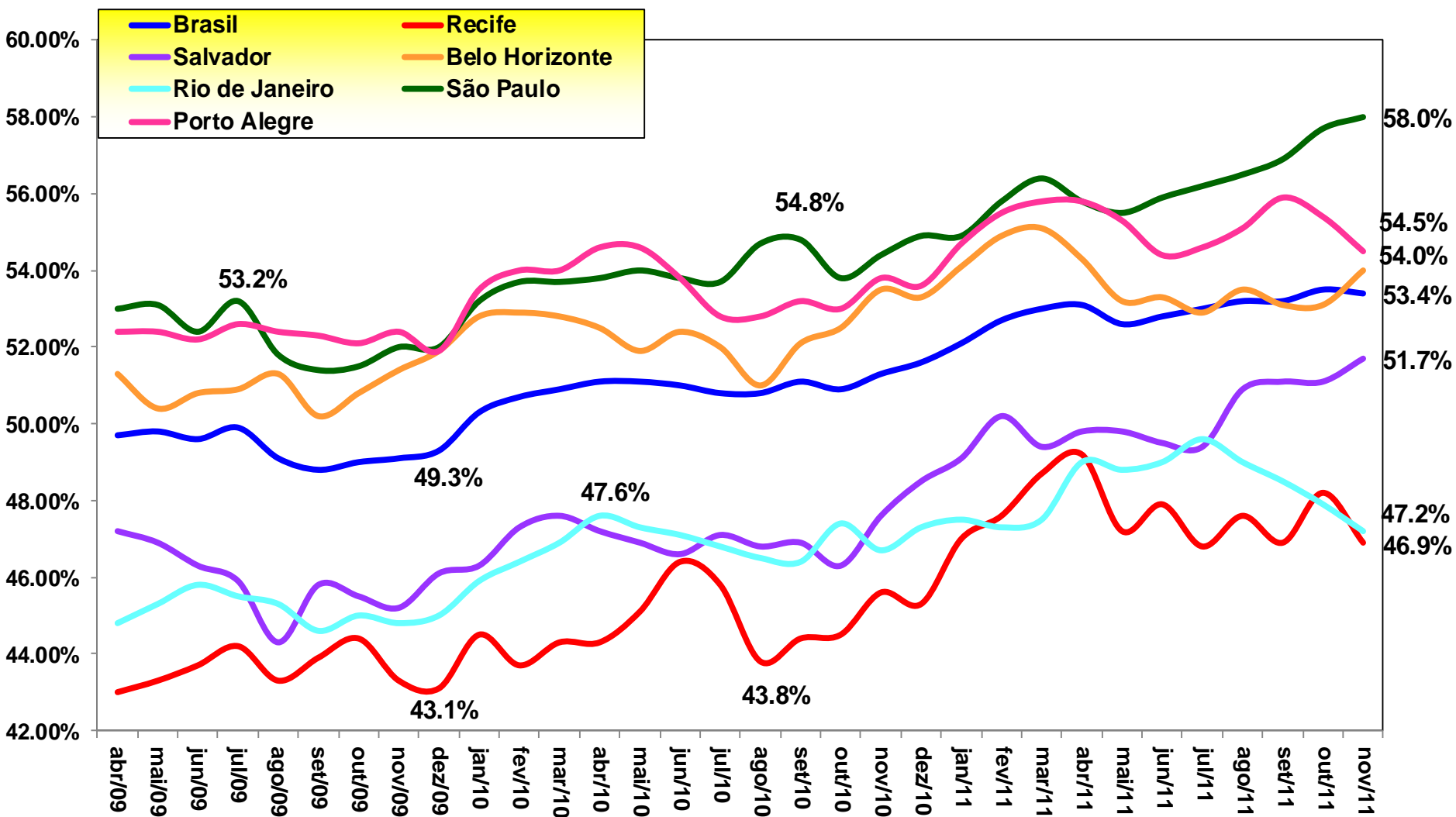

FONTE: IBGE
ELABORAÇÃO: BRADESCO

SALÁRIO MÍNIMO: VARIAÇÃO NOMINAL 1996 - 2012

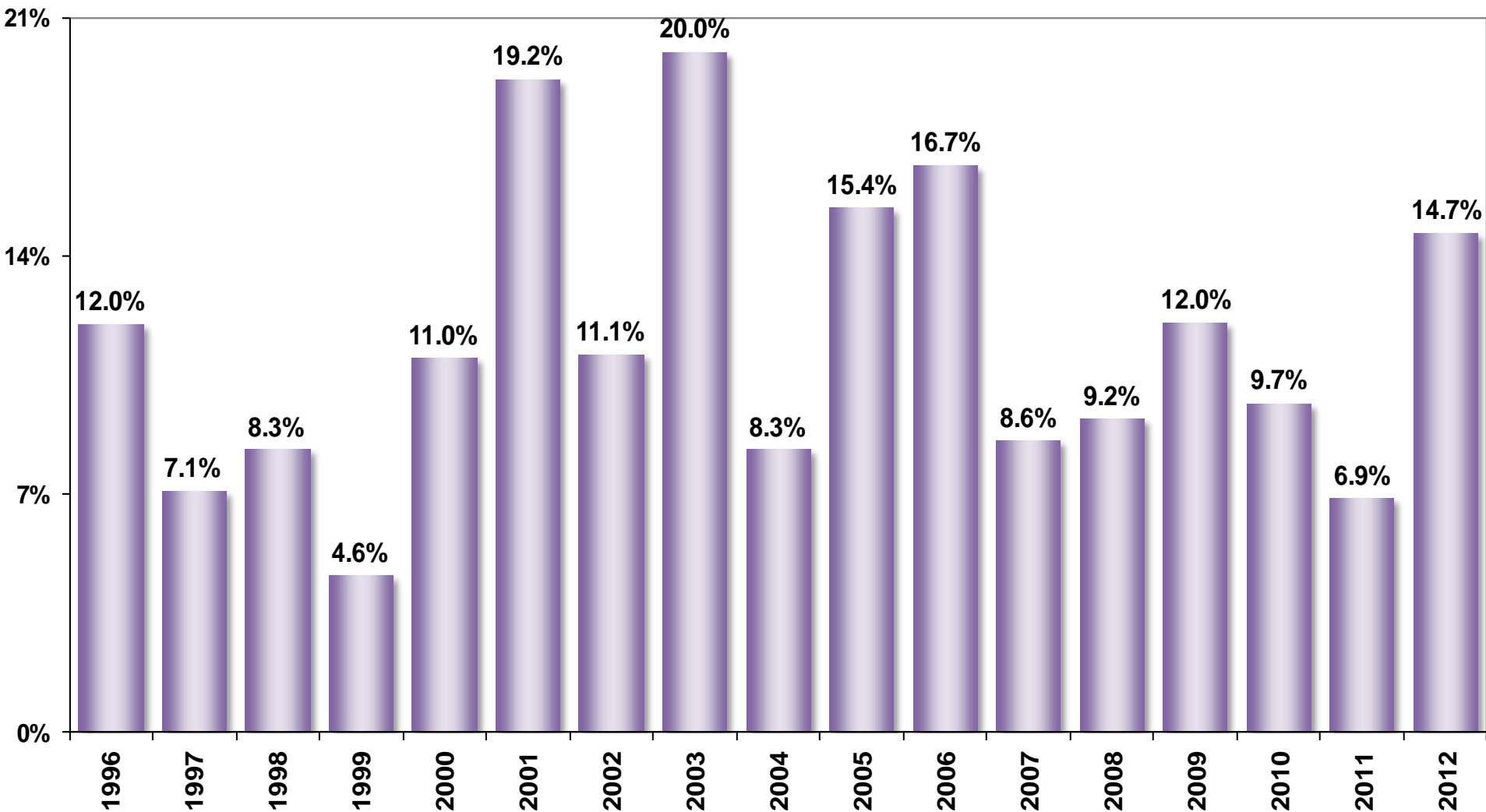

FONTE: TESOURO NACIONAL
ELABORAÇÃO E PROJEÇÃO: BRADESCO

VARIAÇÃO ANUAL MASSA AMPLIADA DE RENDIMENTOS

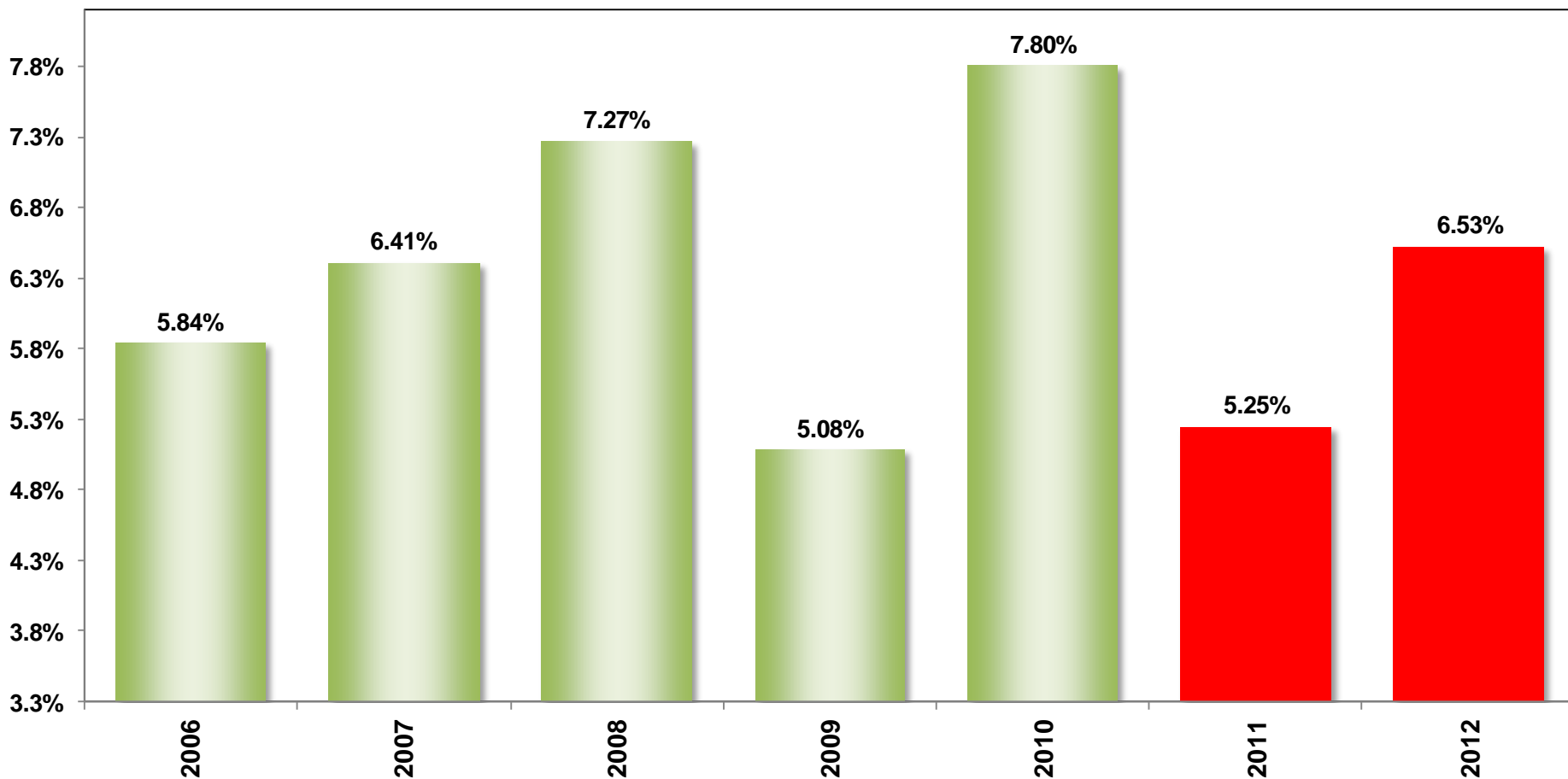

Fonte: IBGE
Elaboração: Bradesco



VARIAÇÃO DA RENDA AGRÍCOLA DE GRÃOS POR REGIÃO – SAFRA 2011/12

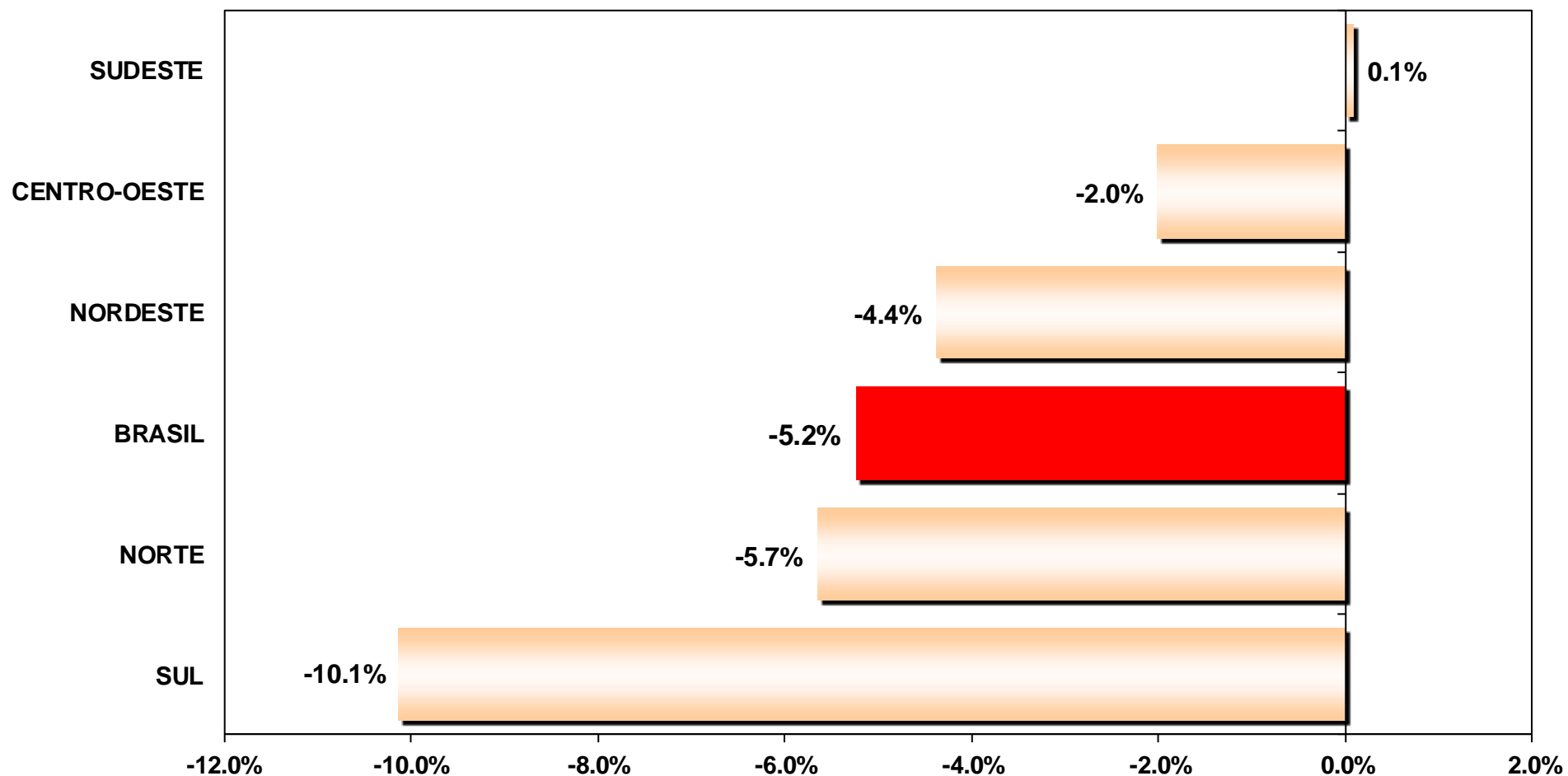

FONTES: CONAB e DERAL
ELABORAÇÃO: BRADESCO

PRODUÇÃO INDUSTRIAL: TAXA DE VARIAÇÃO ANUAL 2001 - 2012

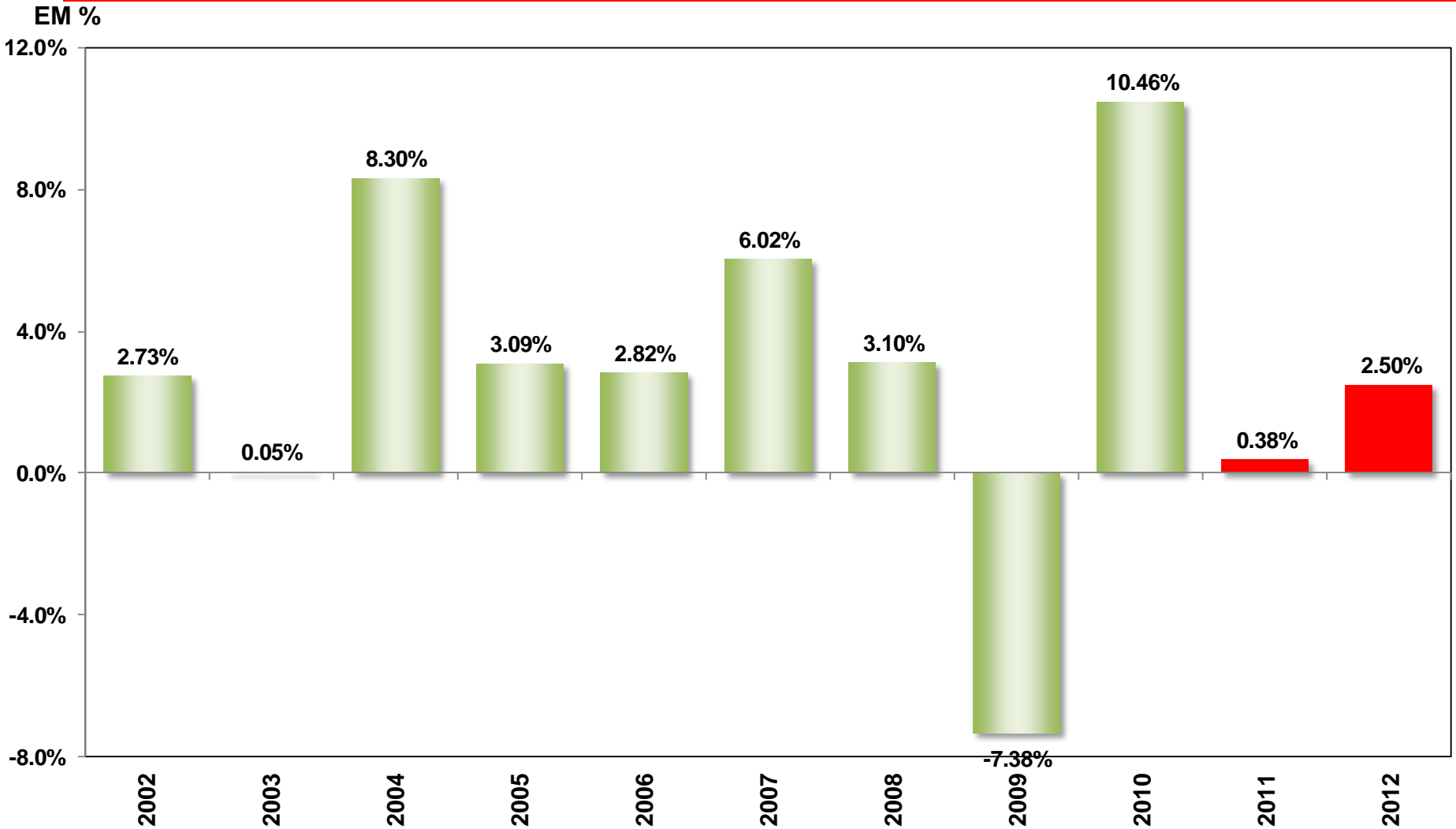

FONTE: IBGE

ELABORAÇÃO E PROJEÇÕES: BRADESCO

CRESCIMENTO ANUAL DO VOLUME DE VENDAS DO COMÉRCIO VAREJISTA - **INCLUINDO** AUTOMÓVEIS, MOTOS, AUTOPEÇAS E MATERIAL DE CONSTRUÇÃO

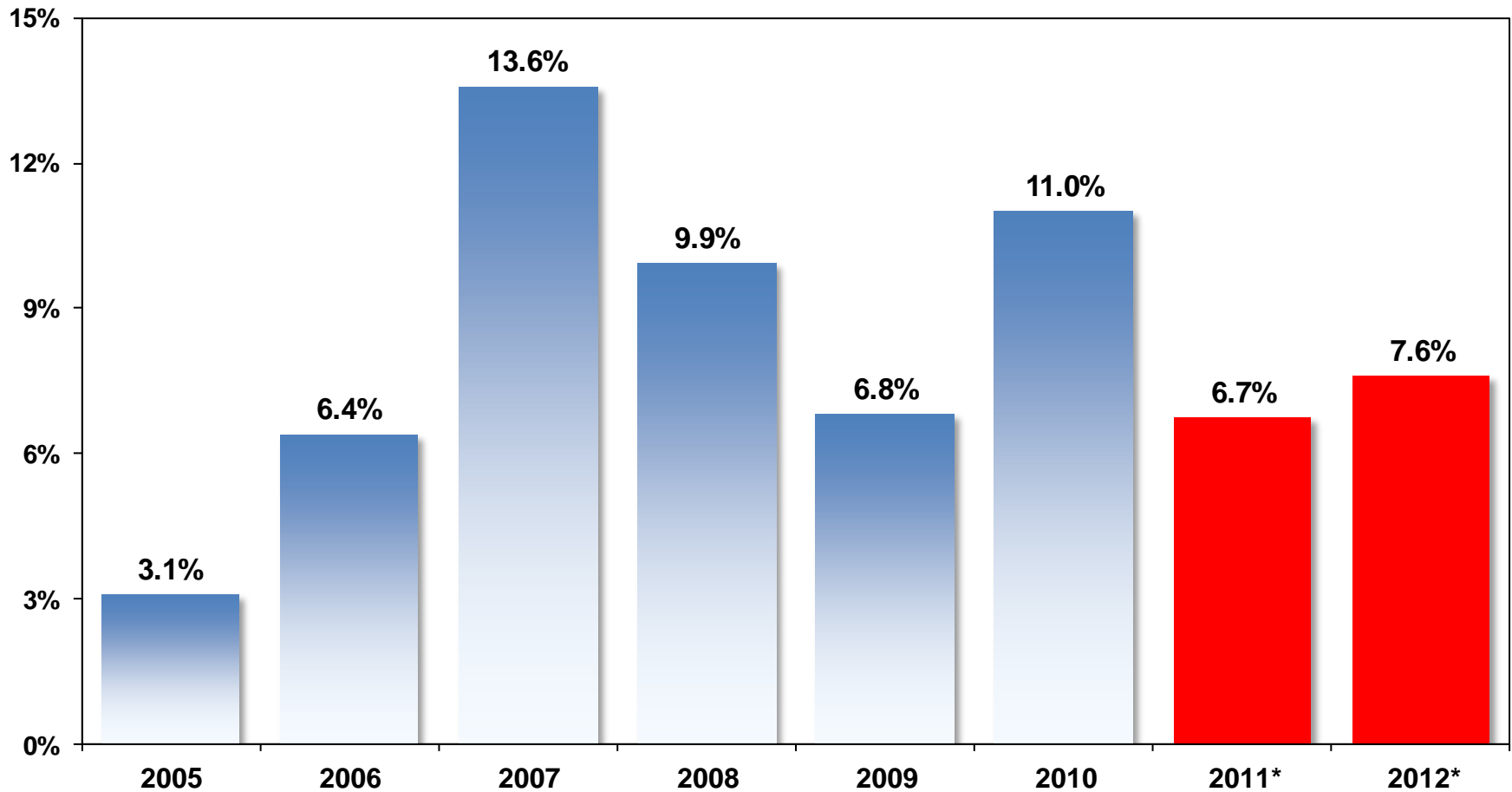

FONTE: IBGE
ELABORAÇÃO E PROJEÇÕES: BRADESCO

VARIAÇÃO DAS VENDAS INTERNAS DE PRODUTOS SIDERÚRGICOS 2001 - 2012

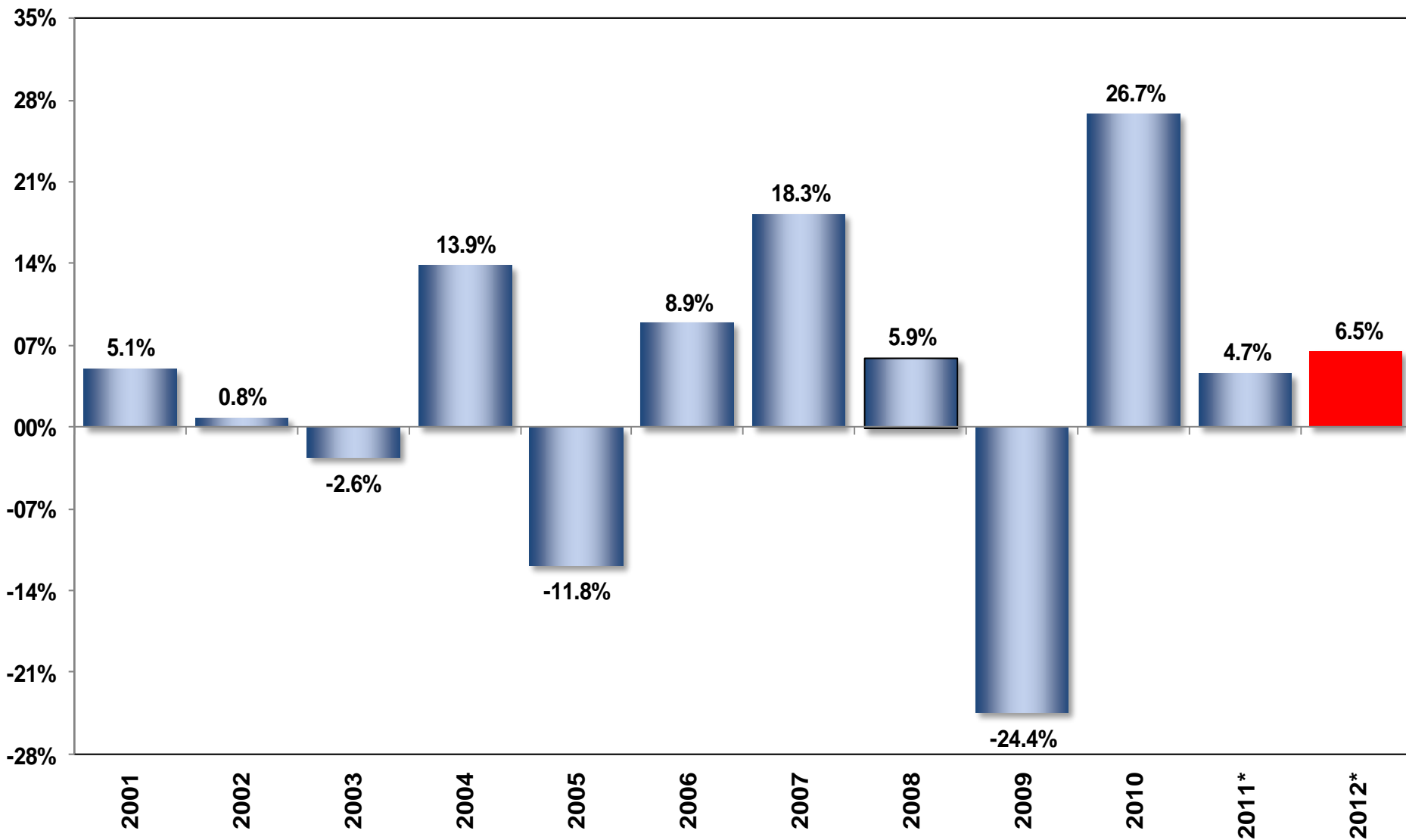

FONTE: IABR
ELABORAÇÃO E PROJEÇÃO: BRADESCO

EVOLUÇÃO IPCA EM 12 MESES – 2004-2012

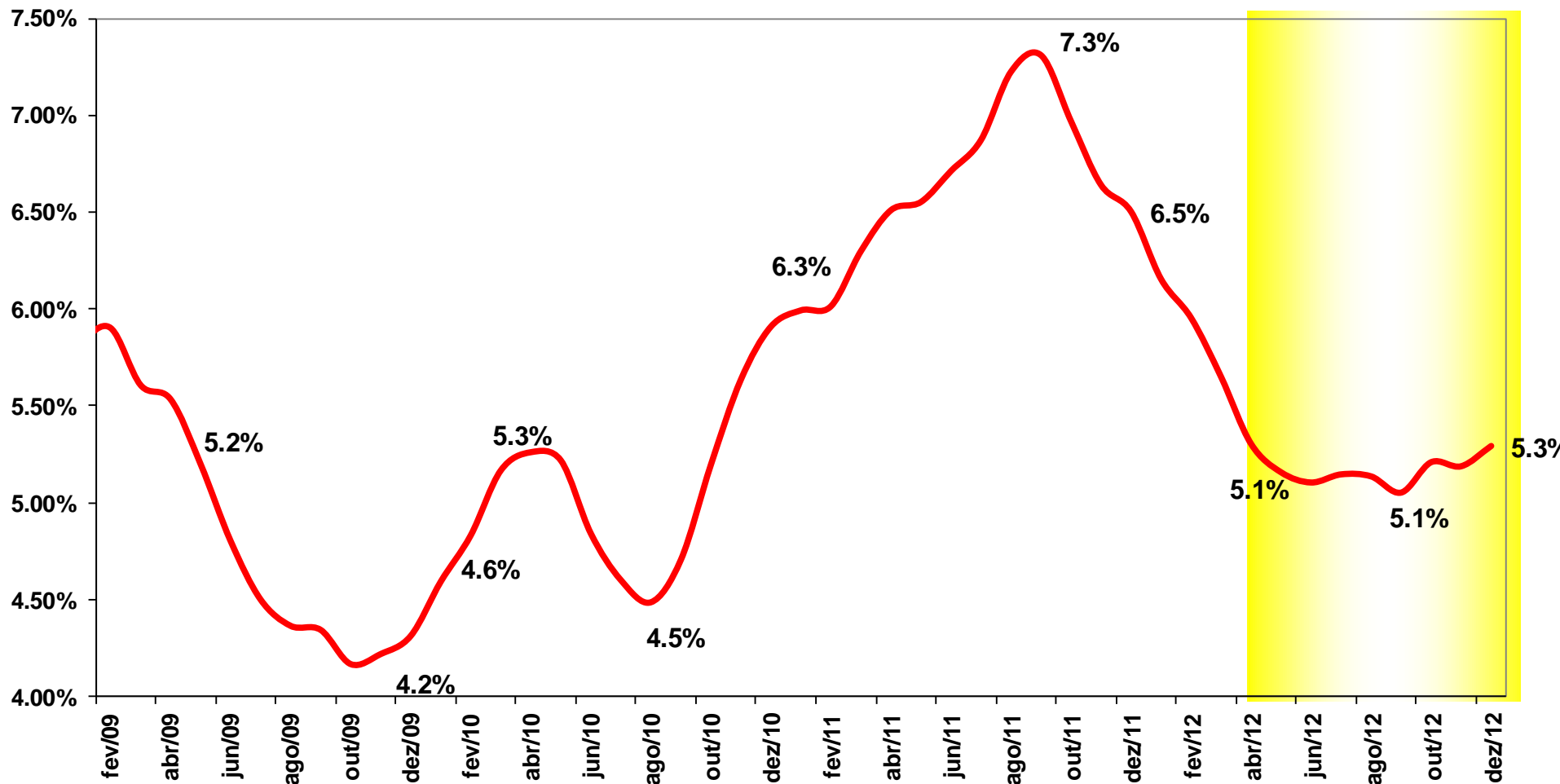

EVOLUÇÃO IPCA SERVIÇOS E BENS (SEMI DURÁVEIS E DURÁVEIS) ACUMULADO EM 12 MESES – 2003-2011*

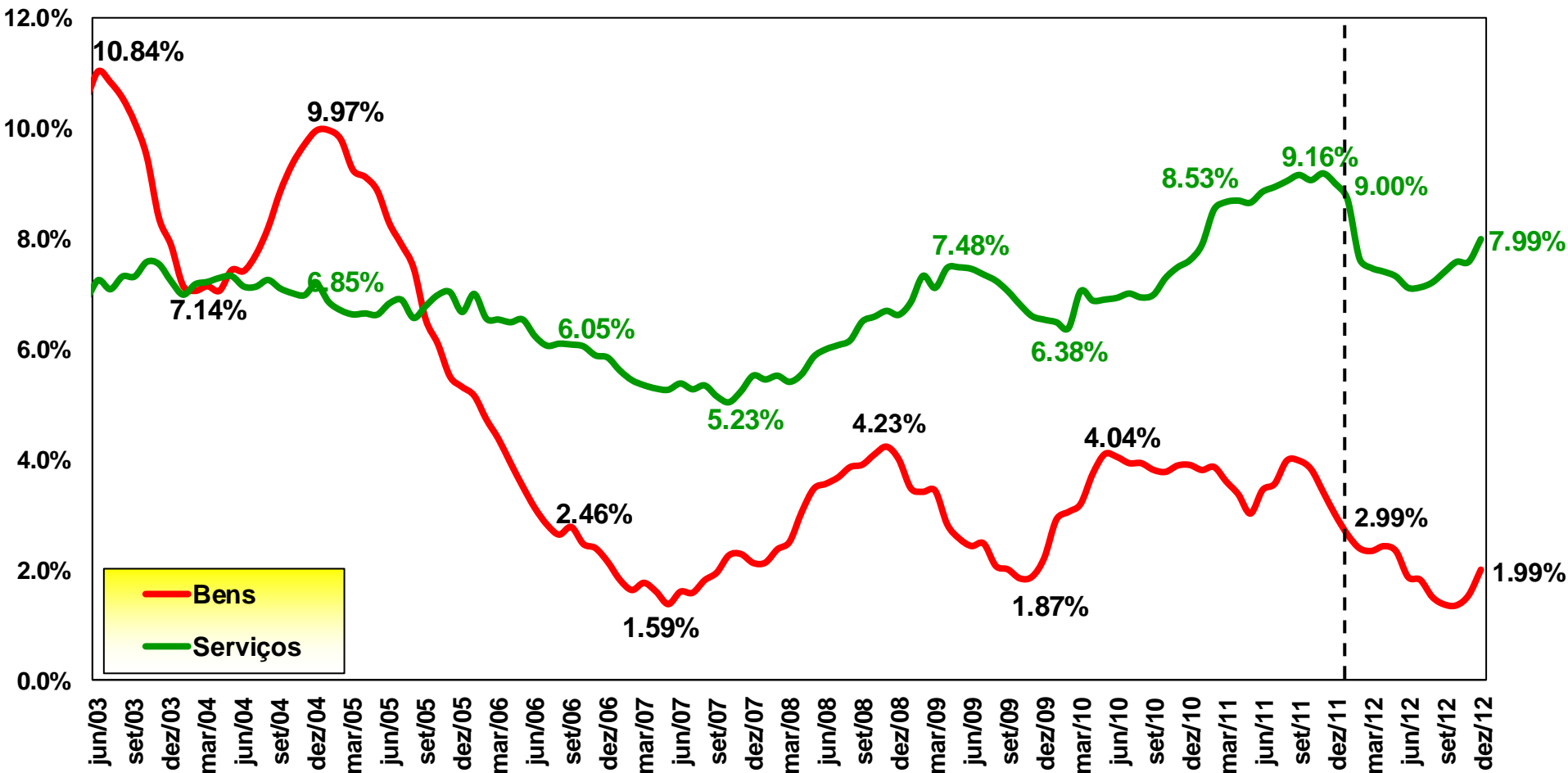

TOP 20 VARIAÇÕES DE ALTA NO IPCA 2011

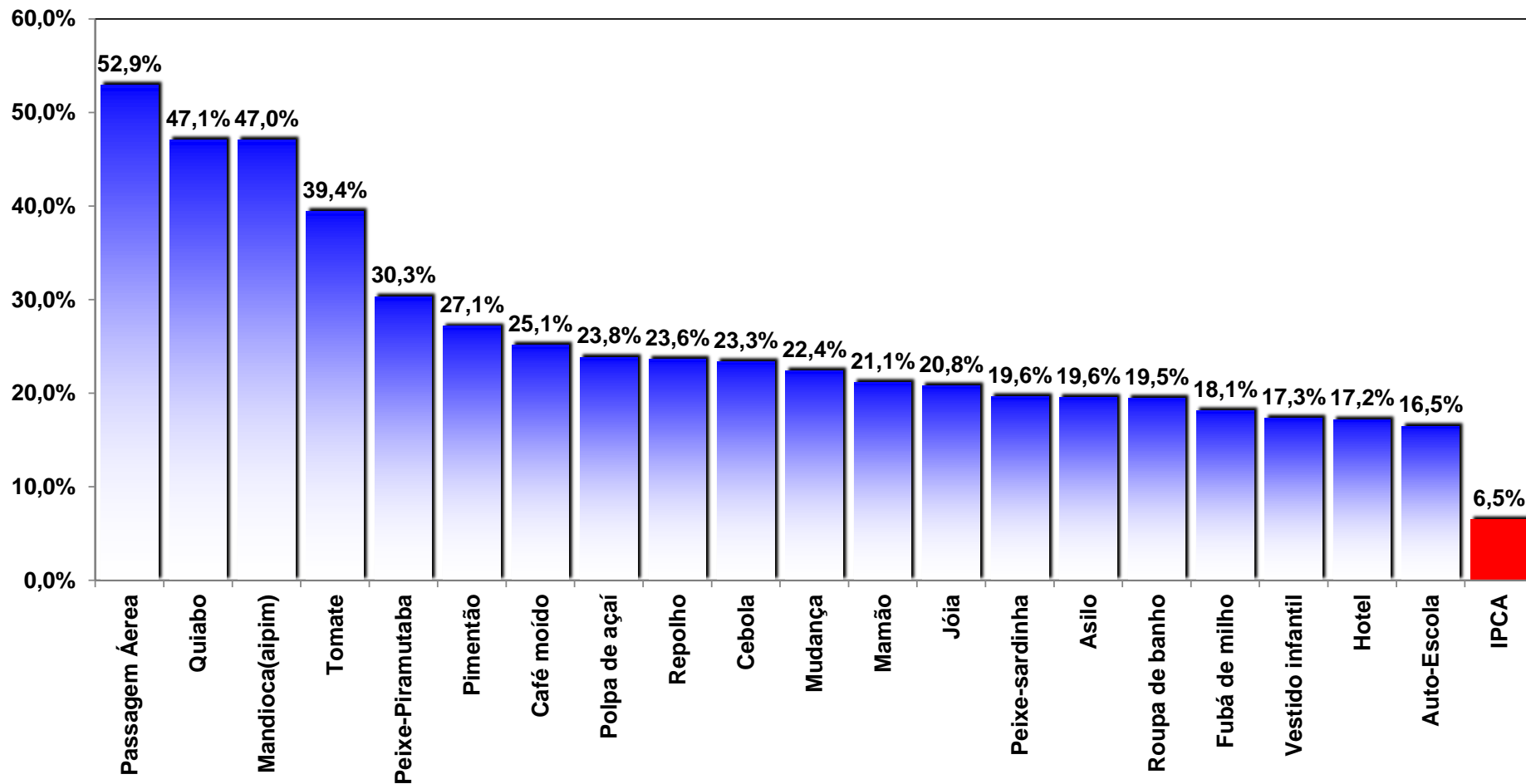

TOP 20 VARIAÇÕES DE BAIXA NO IPCA 2011

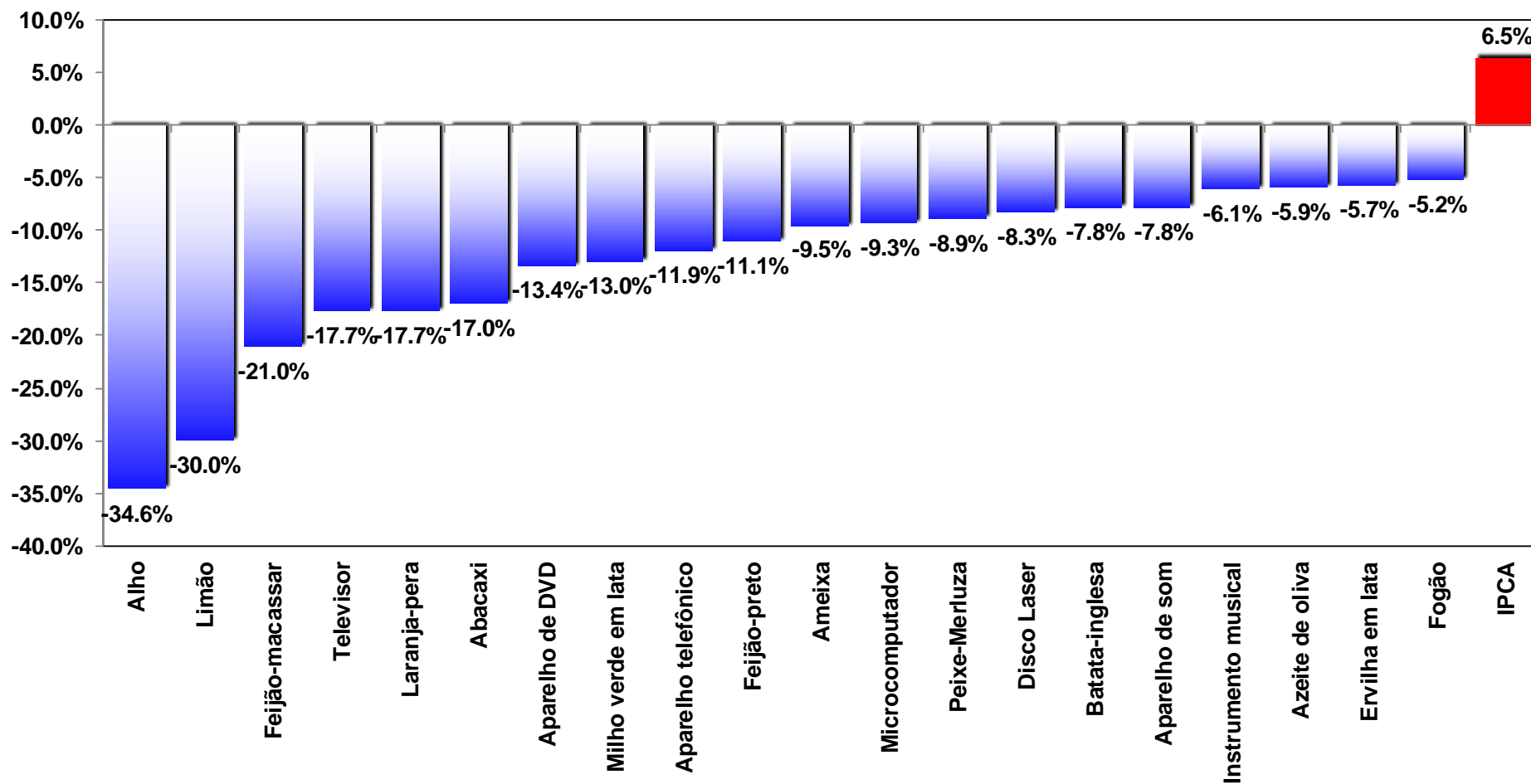

EVOLUÇÃO DO IPCA E DO IGP-M

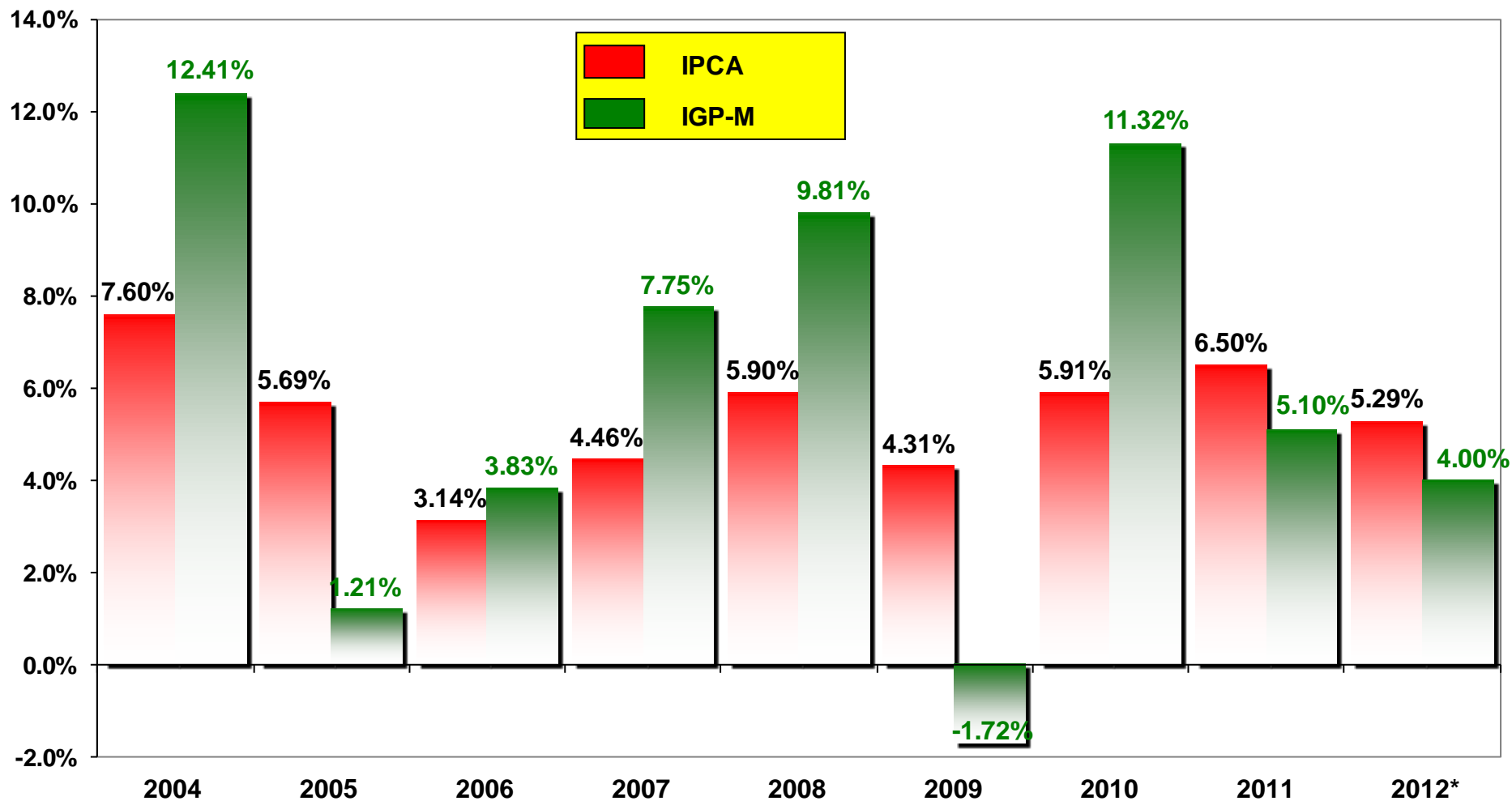

CENÁRIO PARA A TAXA SELIC 2008-2012

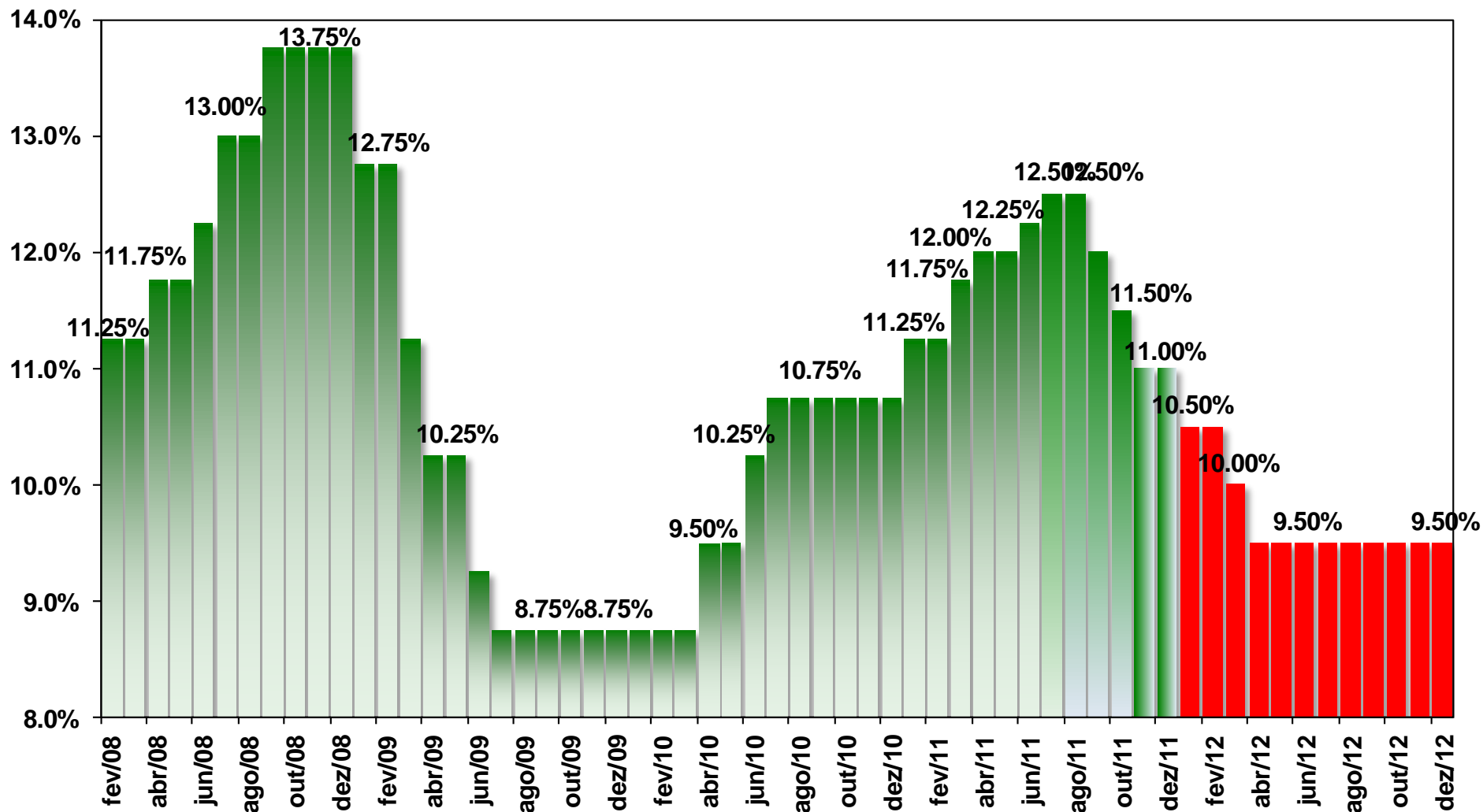

FONTE: BACEN

ELABORAÇÃO E PROJEÇÕES: BRADESCO



TAXA DE JUROS REAL BRASILEIRA 2008 - 2012

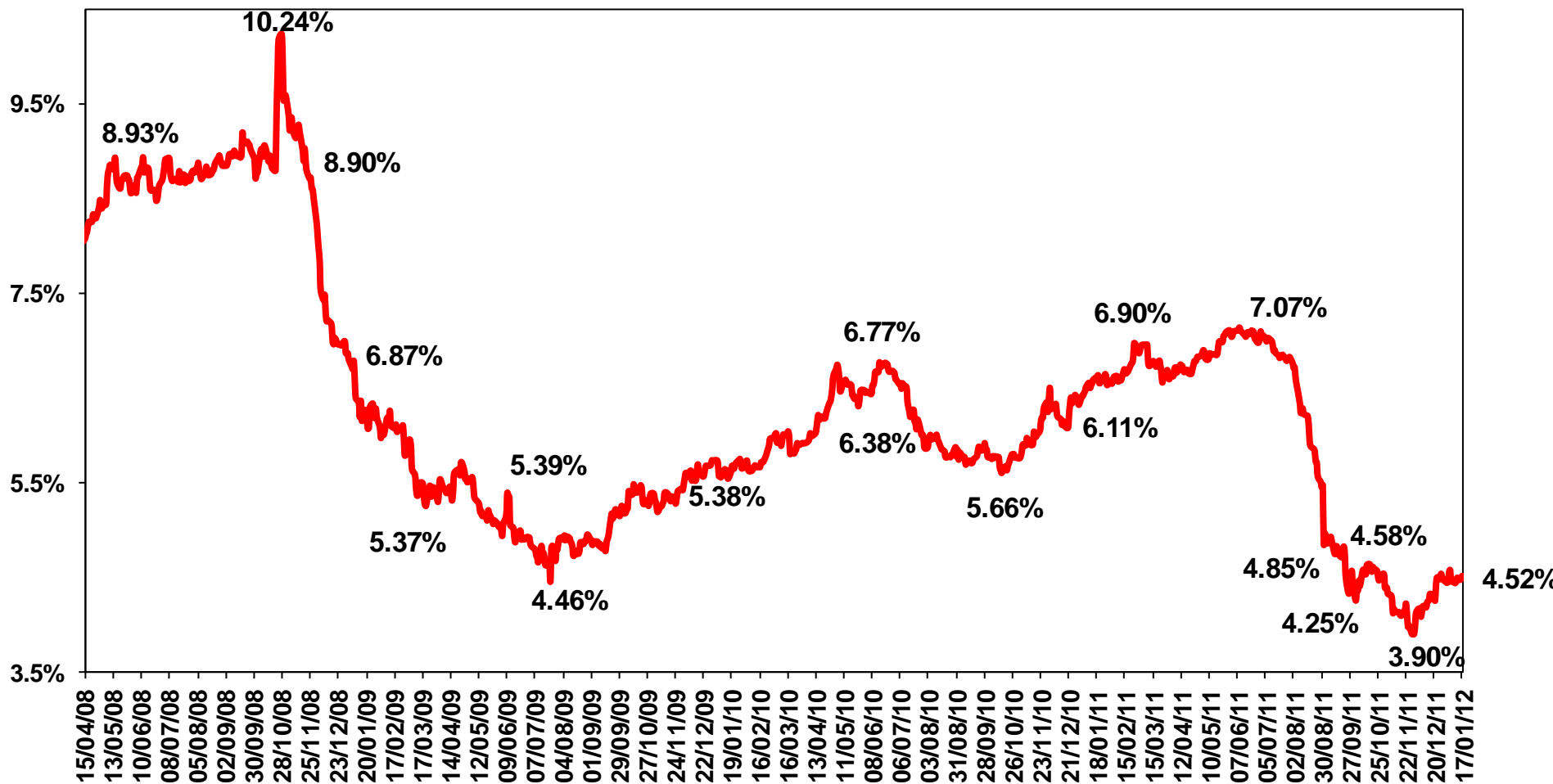

FONTE: BACEN
ELABORAÇÃO: BRADESCO

CRESCIMENTO NOMINAL EM 12 MESES DO ESTOQUE TOTAL DE CRÉDITO 2004 - 2012

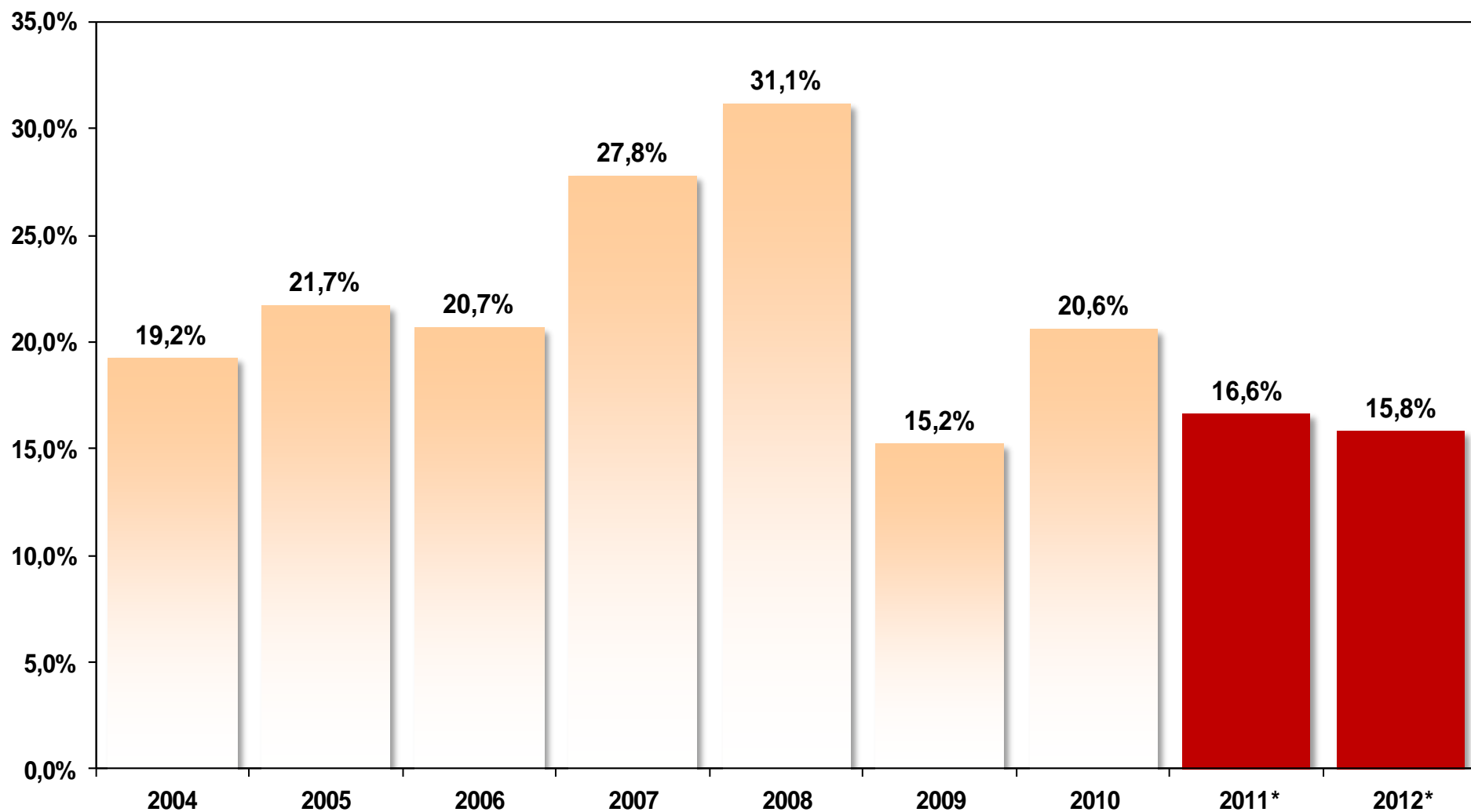

FONTE: BACEN
ELABORAÇÃO E PROJEÇÕES: DEPEC-BRADESCO

RELAÇÃO DÍVIDA LÍQUIDA/PIB (FINAL DE PERÍODO) 2001 - 2012

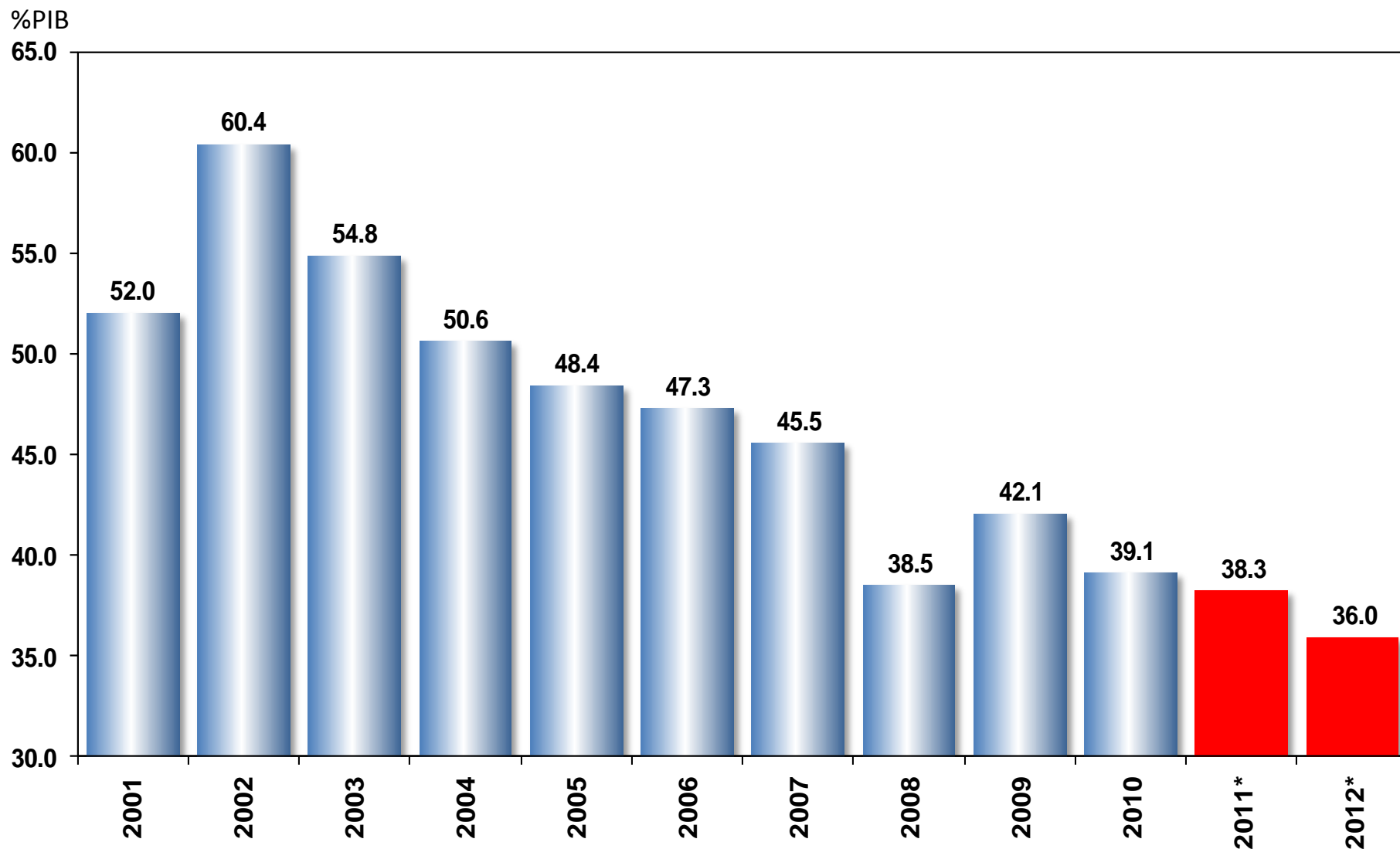

FONTE: BACEN

38 ELABORAÇÃO E PROJEÇÕES: BRADESCO

**CICLO LONGO DE
CRESCIMENTO DO PAÍS TEM
TODAS AS CONDIÇÕES PARA
CONTINUAR NOS PRÓXIMOS
ANOS COM PIB
POSSIVELMENTE ACIMA DE
DE 4% AA.**

TAXA DE CRESCIMENTO MÉDIA DO PIB PER CAPITA PARA PERÍODOS SELECIONADOS (% AA)

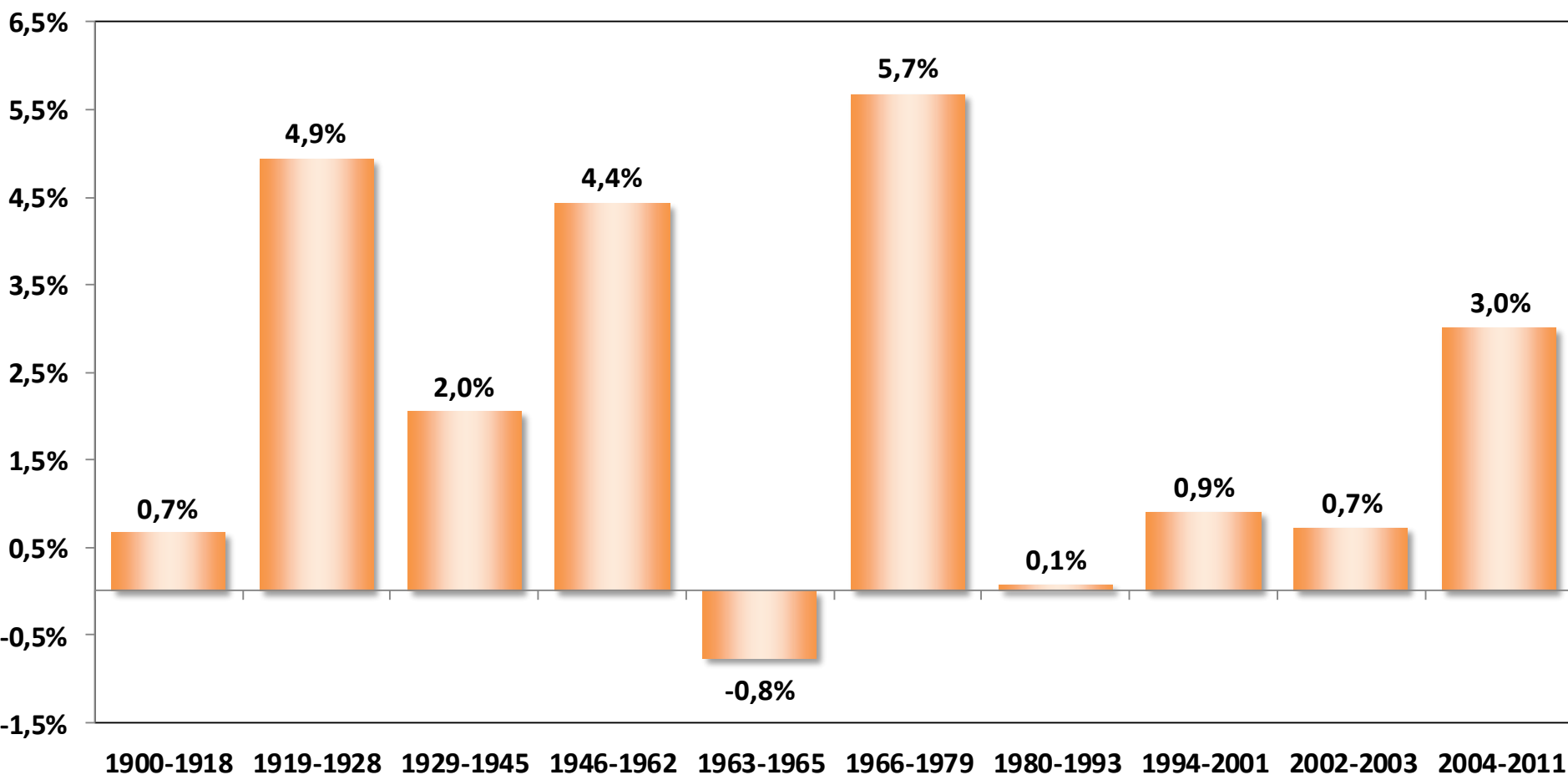

FONTE: IBGE, IPEA
ELABORAÇÃO: BRADESCO

**A DESPEITO DOS AJUSTES
DE CURTO PRAZO,
OS INVESTIMENTOS SERÃO
PRESERVADOS E AS
CARACTERÍSTICAS
ESTRUTURAIS ESTÃO
REFORÇADAS.**

NÚMERO DE EMPRESAS QUE ANUNCIARAM INVESTIMENTOS 2006 – 2011

Nº DE EMPRESAS

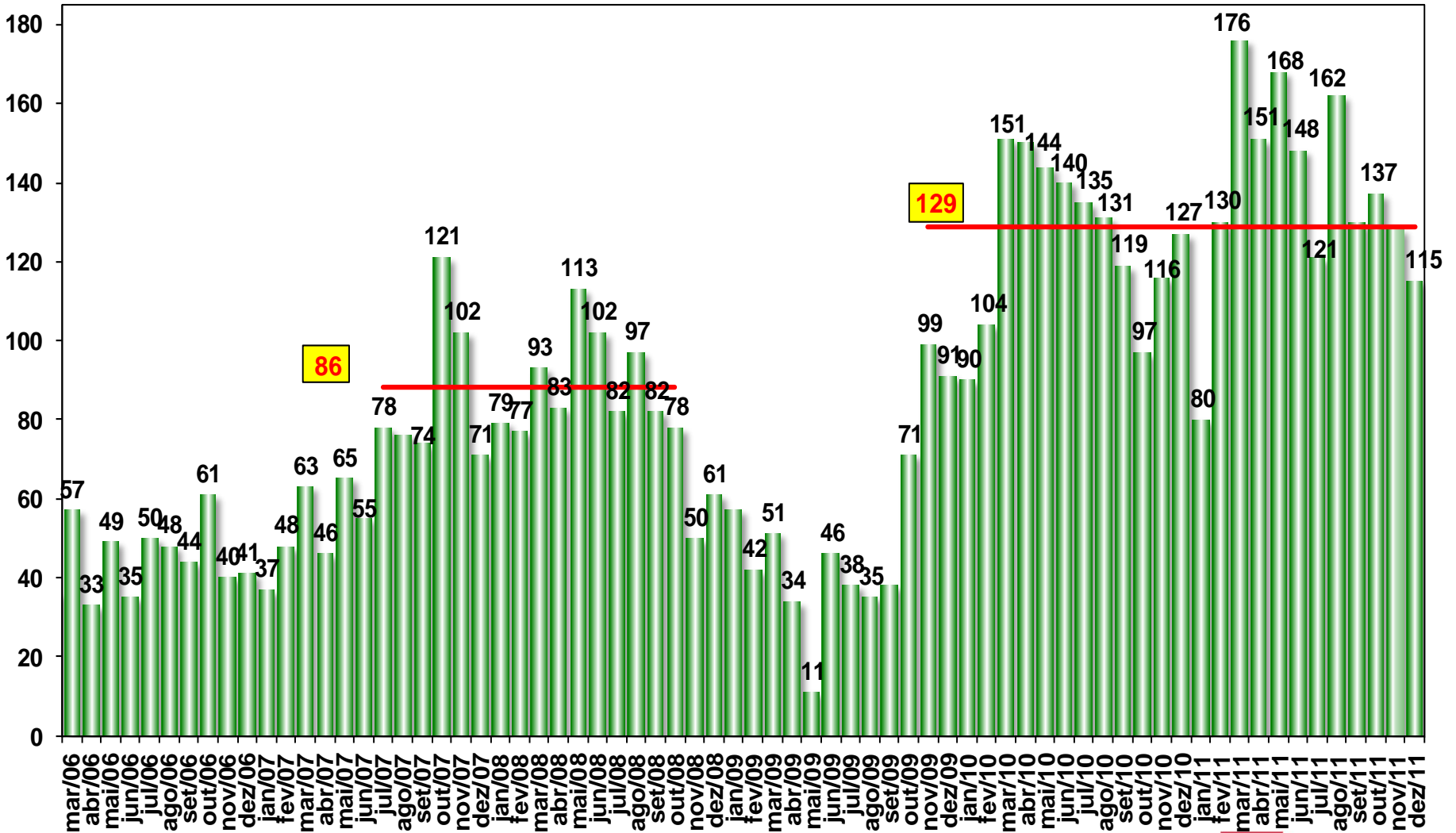

PRODUÇÃO DOMÉSTICA DE PETRÓLEO (MILHÕES DE BARRIS/DIA) 2007 - 2020

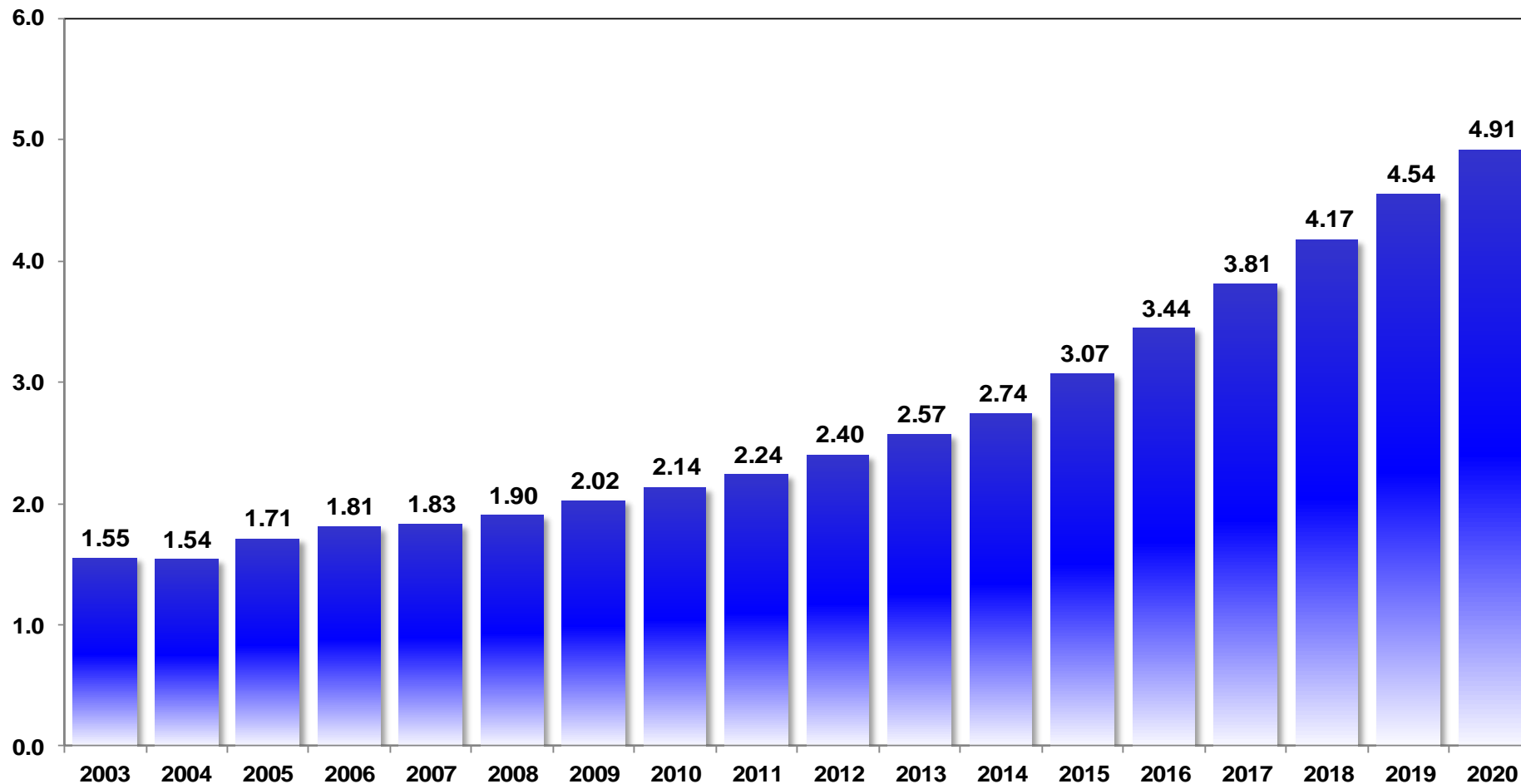

FONTE: PETROBRAS
ELABORAÇÃO: BRADESCO

CRESCIMENTO REAL DA FORMAÇÃO BRUTA DE CAPITAL FIXO 1996 - 2012

EM %

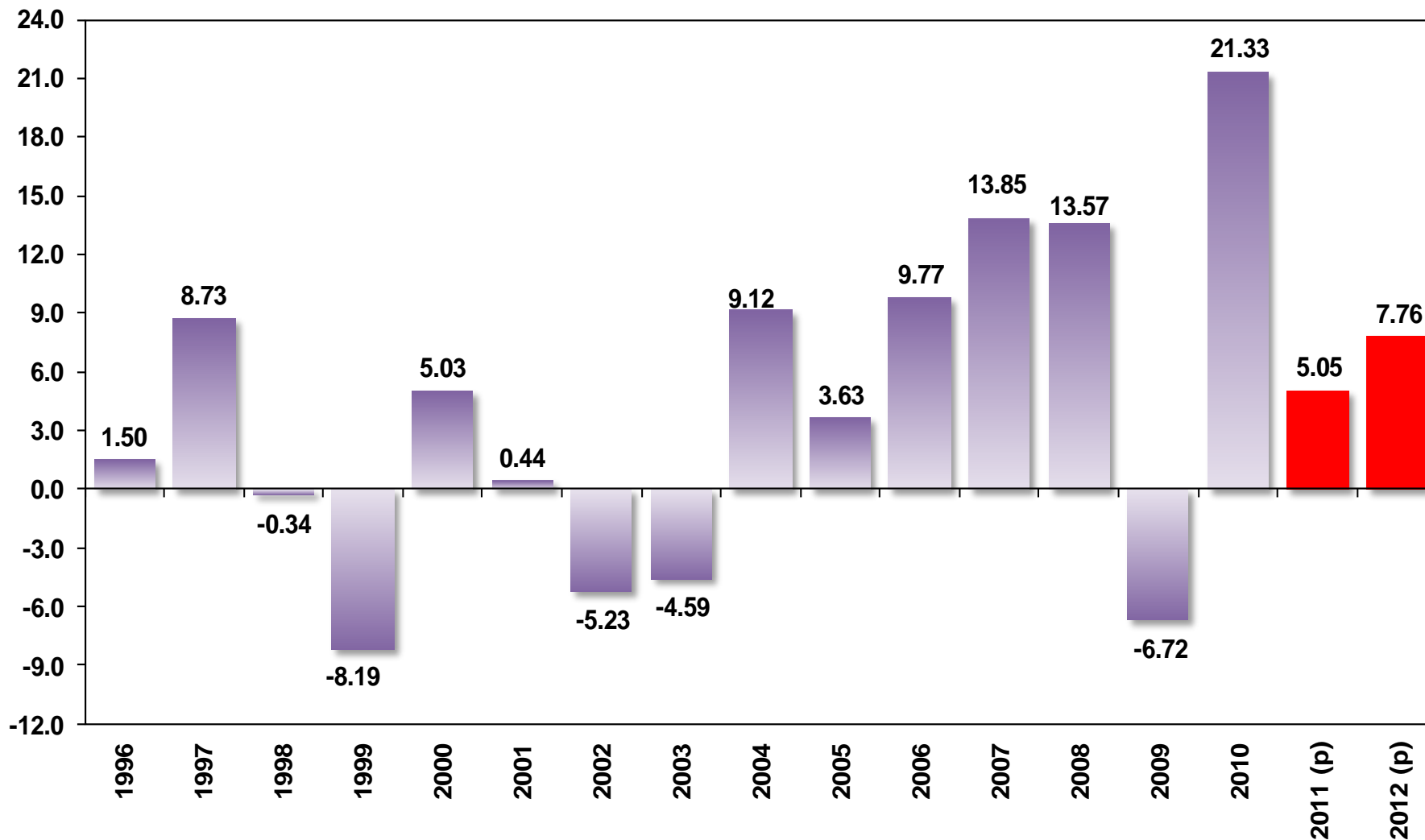

EVOLUÇÃO DAS PARTICIPAÇÕES DAS CLASSES A, B, C E DA CLASSE E NA POPULAÇÃO BRASILEIRA – DADOS ORIGINAIS EM MM12M

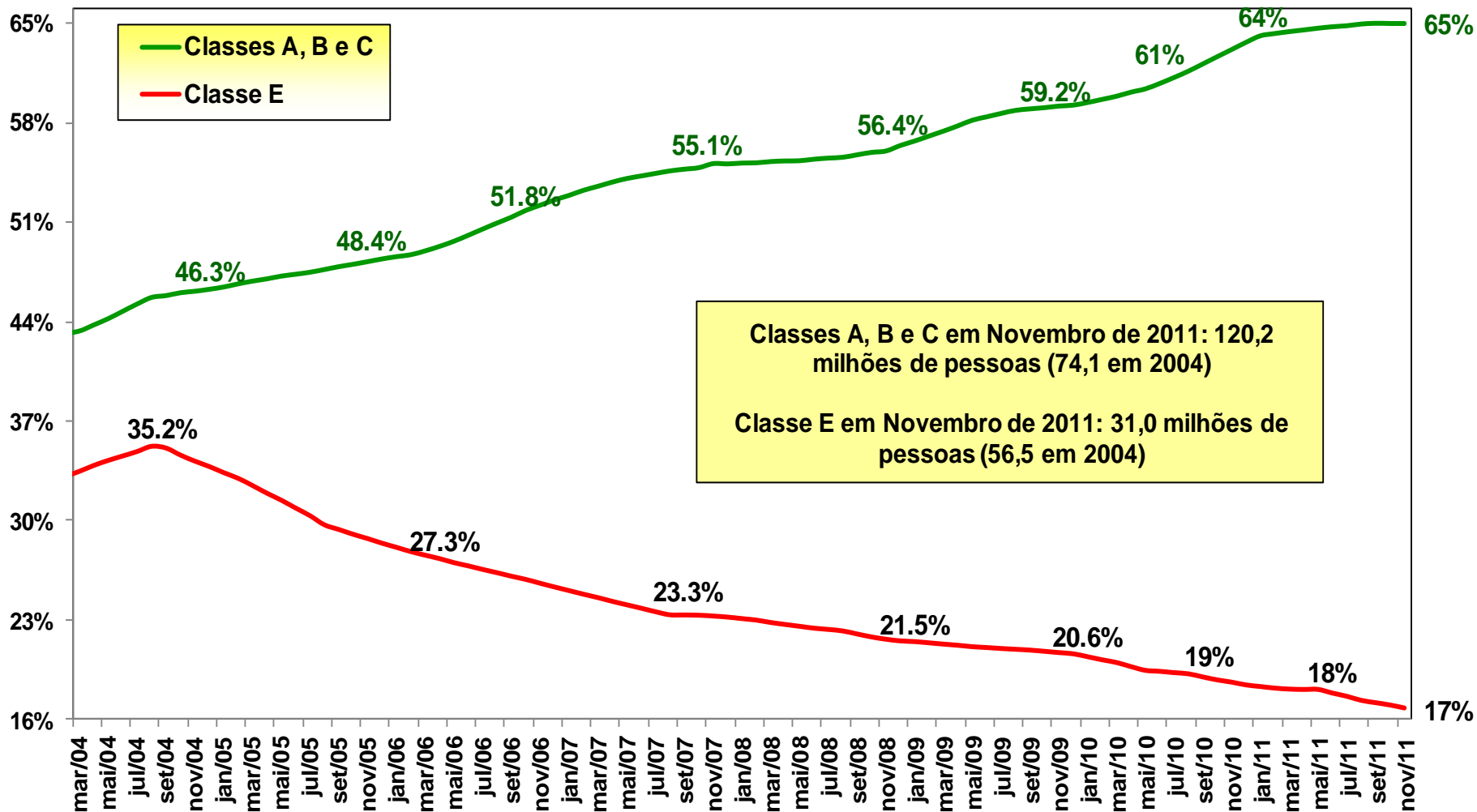

FONTE: PME E PNAD/IBGE
ELABORAÇÃO: BRADESCO

VARIAÇÃO DO NÚMERO DE PESSOAS NAS CLASSES SOCIAIS EM 2000, 2010 E 2020* (PROJEÇÃO), EM MILHÕES DE PESSOAS

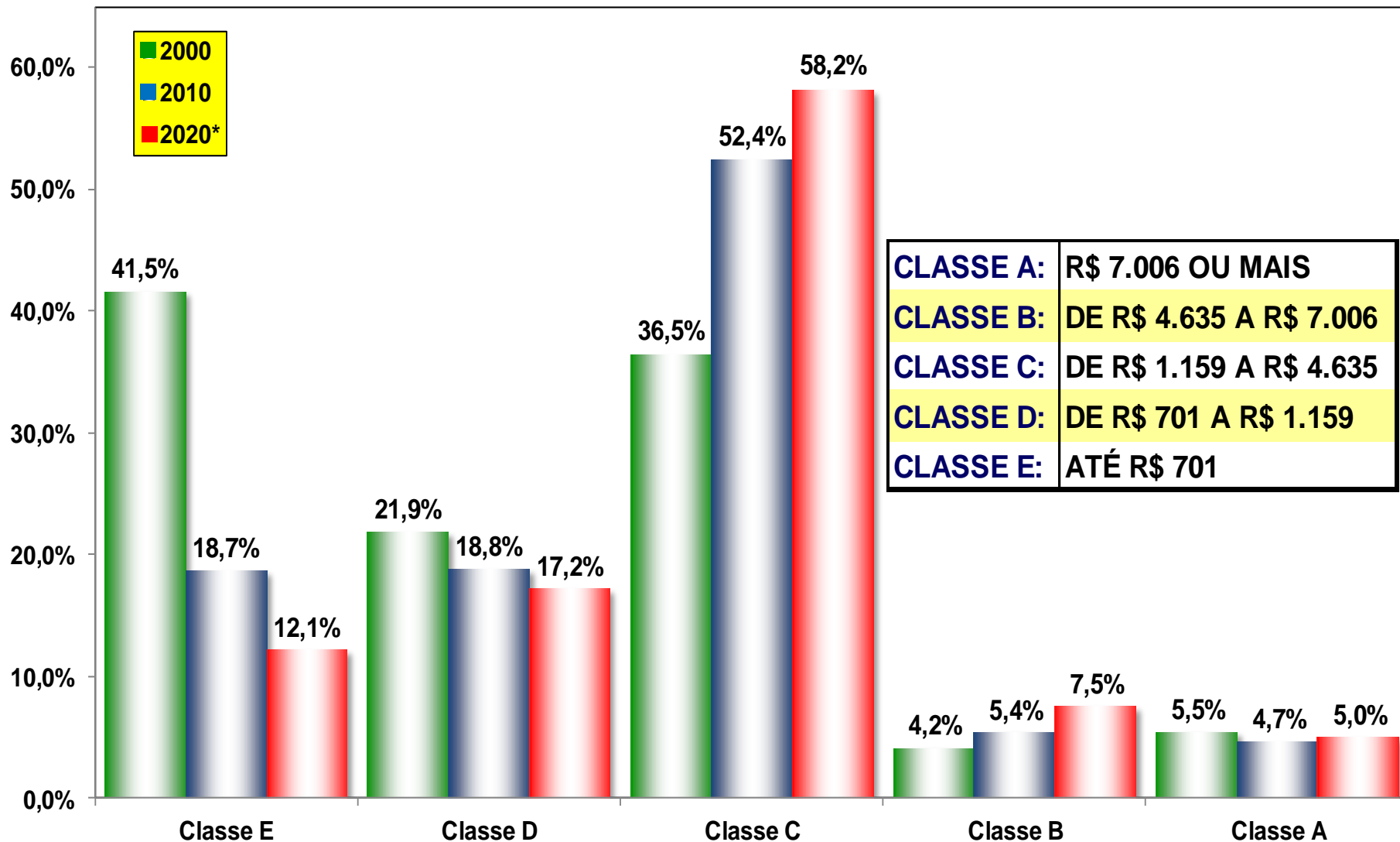

* cortes das classes em valores de setembro de 2010

PERCENTUAL DE DOMICÍLIOS COM ACESSO A BENS DURÁVEIS, 2000 E 2010

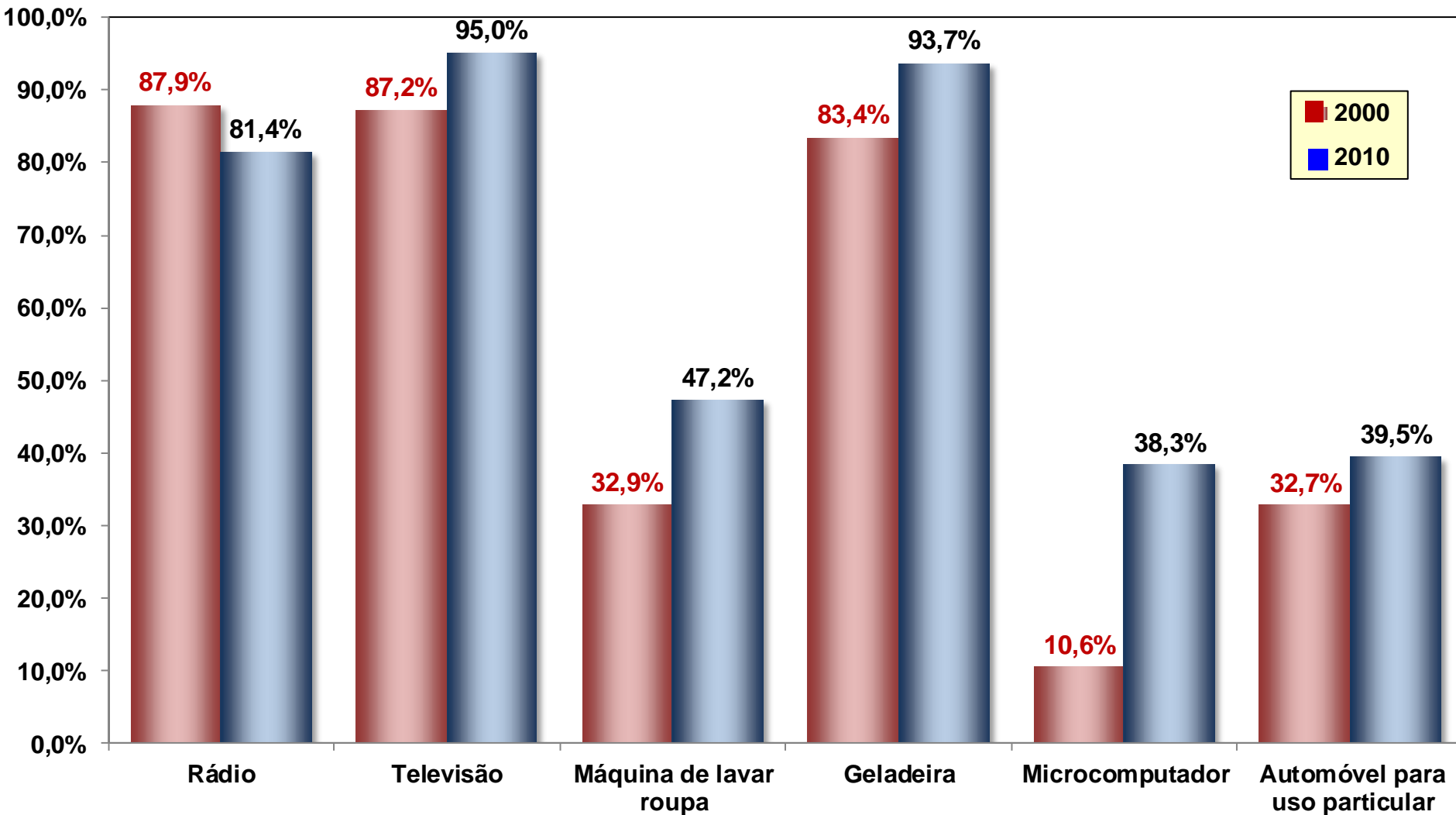

NÚMERO DE SALÁRIOS MÍNIMOS NECESSÁRIOS PARA COMPRAR UM CARRO NOVO

NÚMERO DE SALÁRIOS MÍNIMOS MENSAIS

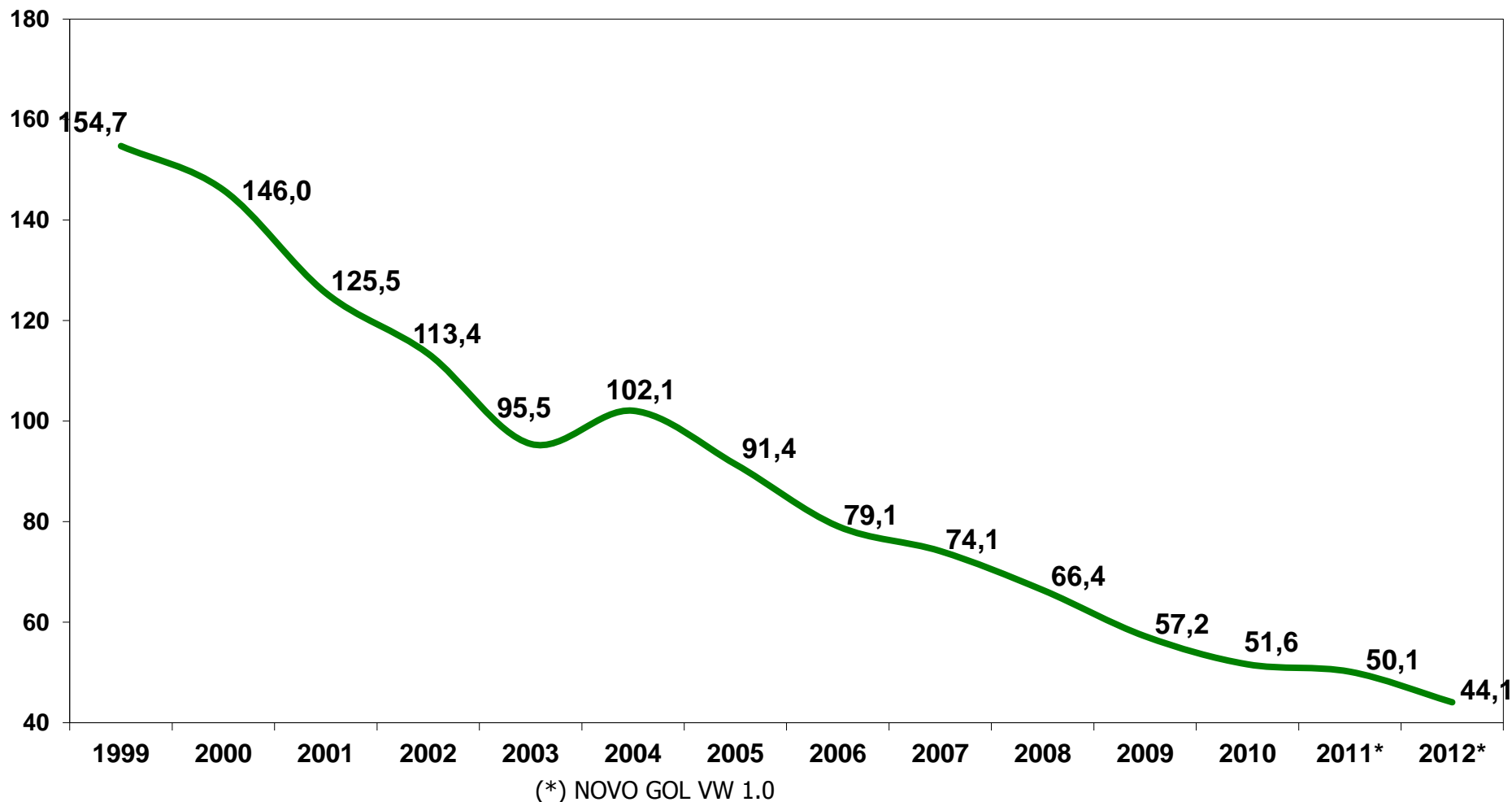

FONTE: MTE. DIEESE/PROCON
ELABORAÇÃO: BRADESCO

MOVIMENTO DE PASSAGEIROS EM AEROPORTOS BRASILEIROS (VOOS DOMÉSTICOS E INTERNACIONAIS) NOS ÚLTIMOS 12 MESES

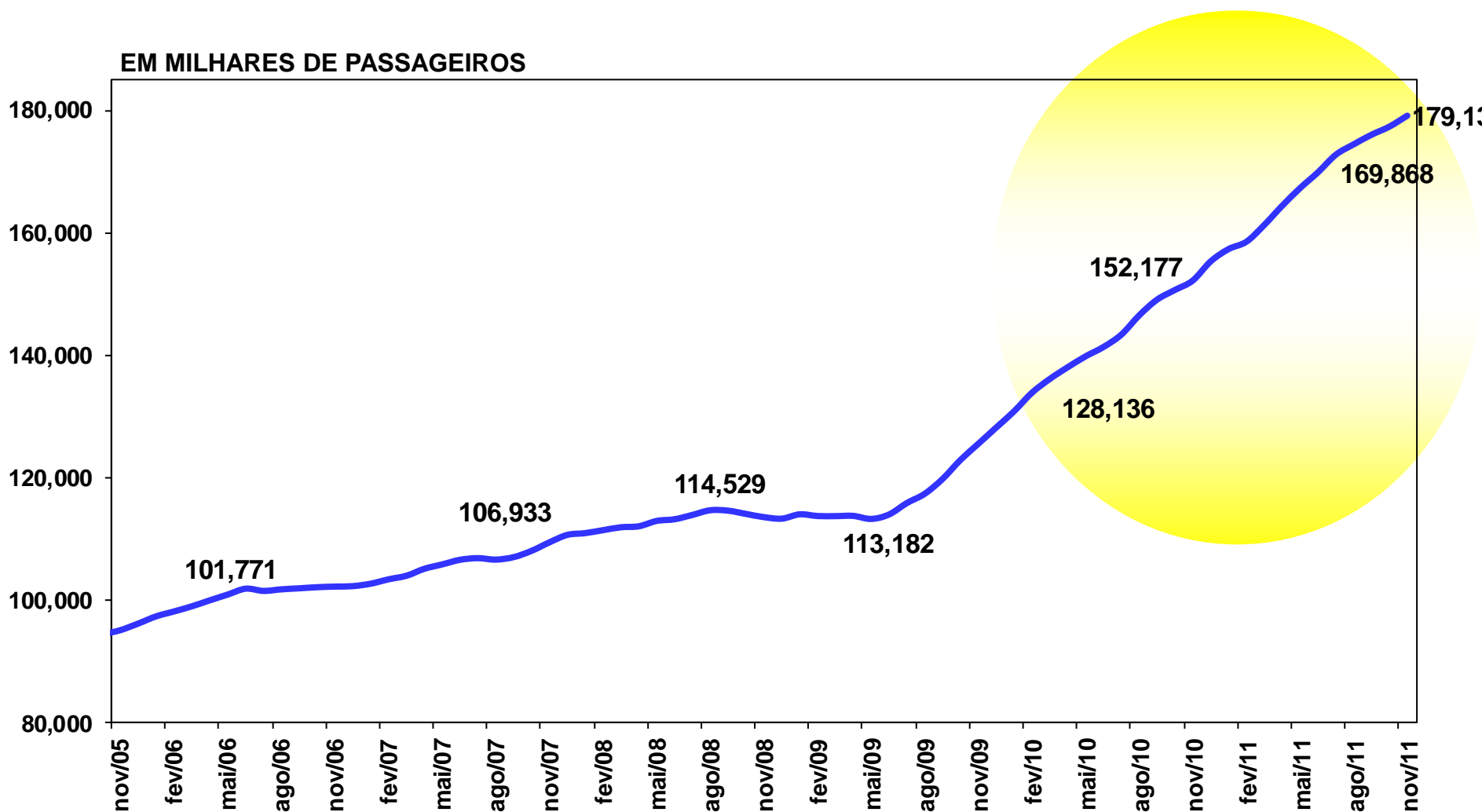

FONTE: INFRAERO
ELABORAÇÃO: BRADESCO

DEPEC-BRADESCO: CENÁRIO MACROECONÔMICO (2008-2020)

	2008	2009	2010	2011	2012	2013-2020 (média)
PIB%	5.2	-0.3	7.5	3.0	3.7	4.6
IPCA %	5.9	4.3	5.9	6.5	5.3	4.6
IGP-M%	9.8	-1.7	11.3	5.2	4.0	4.5
Taxa Selic	13.75%	8.75%	10.75%	11.00%	9.50%	8.2%
Produção industrial %	3.1%	-7.4%	10.5%	0.3%	2.5%	3.7%
Taxa de desemprego %	7.9	8.1	6.7	6.1	5.9	5.4
Câmbio (R\$/US\$) - (Média Ano)	1.83	2.00	1.76	1.67	1.80	2.02
Câmbio (R\$/US\$) - (Final de período)	2.34	1.75	1.67	1.88	1.82	2.04
Exportações (em US\$ Bilhões)	197.9	153.0	201.9	256.0	259.8	400.2
Importações (em US\$ Bilhões)	173.0	127.6	181.7	226.2	241.4	366.5
Balança Comercial (em US\$ Bilhões)	24.9	25.4	20.2	29.8	18.4	33.7
Saldo em Transações Correntes (US\$ bilhões)	-28.2	-24.3	-47.4	-52.8	-66.3	-98.9
Saldo em Trans. Correntes (% do PIB)	-1.7%	-1.6%	-2.3%	-2.2%	-2.7%	-2.6%
Reservas Internacionais (em US\$ Bilhões)	206.8	239.1	288.6	350.2	377.5	495.4
Investimento Direto Estrangeiro (US\$ bilhões)	45.1	25.9	48.5	65.0	55.0	73.5
CRB (Média)	365.1	246.0	279.5	334.1	312.5	n/a
Petróleo (WTI US\$/b) - Média	99.7	61.8	79.3	95.2	108.1	n/a
Déficit nominal sem câmbio (% PIB)	2.1	3.4	2.5	2.2	1.9	0.7
Dívida líquida (% PIB)	38.5	42.8	40.2	38.2	35.9	26.8
Crédito Geral (Cresc. em % aa.)	31.1	15.2	20.6	16.7	15.8	11.2
Índice de Inadimplência Total (em %)						
Índice de Inadimplência Pessoa Física (em %)	8.0%	7.7%	5.7%	7.2%	6.8%	5.8%
Índice de Inadimplência Pessoa Jurídica (em %)	1.8%	3.8%	3.5%	3.8%	3.5%	2.3%

Fabiana D'Atri

Economista Sênior do Depec-Bradesco

11 3684-7731

4968.fabiana@bradesco.com.br

WWW.ECONOMIAEMDIA.COM.BR

O DEPEC – BRADESCO não se responsabiliza por quaisquer atos/decisões tomadas com base nas informações disponibilizadas por suas publicações e projeções. Todos os dados ou opiniões dos informativos aqui presentes são rigorosamente apurados e elaborados por profissionais plenamente qualificados, mas não devem ser tomados, em nenhuma hipótese, como base, balizamento, guia ou norma para qualquer documento, avaliações, julgamentos ou tomadas de decisões, sejam de natureza formal ou informal. Desse modo, ressaltamos que todas as consequências ou responsabilidades pelo uso de quaisquer dados ou análises desta publicação são assumidas exclusivamente pelo usuário, eximindo o BRADESCO de todas as ações decorrentes do uso deste material. Lembramos ainda que o acesso a essas informações implica a total aceitação deste termo de responsabilidade e uso.

A reprodução total ou parcial desta publicação é expressamente proibida, exceto com a autorização do Banco BRADESCO ou a citação por completo da fonte (nomes dos autores, da publicação e do Banco BRADESCO).